

# Zajištění informační bezpečnosti ambulantního pracoviště

**Přílohy: P I, P II, P III**

Bc. Šimon Kellner

---

Diplomová práce  
2024



Univerzita Tomáše Bati ve Zlíně  
Fakulta logistiky a krizového řízení

---

## **PŘÍLOHA P I: NÁHLED DOTAZNÍKU**

# Praktik

## Průzkum pro zjištění současného stavu informační bezpečnosti ambulantních pracovišť

Dotazníkové šetření je součástí diplomové práce na Fakultě logistiky a krizového řízení Univerzity Tomáše Bati ve Zlíně. Cílem dotazníku je anonymně zmapovat aktuální stav informační bezpečnosti v ordinacích a identifikovat případné problémy a slabá místa. Výsledky poslouží jako podklad pro soubor doporučení ke zlepšení informační bezpečnosti.

 Není sdíleno



\* Označuje povinnou otázku

### Fyzické zabezpečení v ambulanci:

Pomocí koho nejčastěji zajišťujete: \*

	Rodinný příslušník	Zaměstnanec	Externí pracovník	Nevyžívám
úklid prostor ambulance?	<input type="radio"/>	<input type="radio"/>	<input type="radio"/>	<input type="radio"/>
péči o Váš počítač a další technické vybavení ambulance?	<input type="radio"/>	<input type="radio"/>	<input type="radio"/>	<input type="radio"/>

Máte zdravotnickou dokumentaci uloženu mimo dosah cizích osob či pacientů? \*

- Ano
- Ne
- Nevedu fyzické karty pacientů

Dohlížíte na veškeré úkony, které na Vašem technickém zařízení provádí pověřená osoba? \*

- Vždy
- Většinou
- Někdy
- Nedohlížím
- Nemám takovou osobu

\*

Ano

Ne

Má personál nějak omezena přístupová oprávnění k datům pacientů?

Máte smluvně ošetřenou mlčenlivost personálu?

Jsou propuštěnému personálu odebrána všechna přístupová oprávnění k datům pacientů?

Jak často jsou v ambulanci prováděna školení o bezpečnosti informací? \*

- Nejsou prováděna
- V řádu několika let
- Ročně
- Měsíčně
- Jiné: \_\_\_\_\_

Pokud zadáváte důležité heslo či PIN v přítomnosti jiné osoby, dáváte si pozor, aby ho přítomná osoba neviděla? \*

- Vždy
- Většinou
- Někdy
- Nedávám

Pokud zná někdo z personálu Vaše přihlašovací údaje, vyberte, o jaký druh přístupu se jedná.

*(Lze vybrat více možností. Pokud personál nezná vaše přihlašovací údaje, ponechte otázku nevyplněnou.)*

- Přihlášení po spuštění počítače
- K datům pacientů
- K webovým portálům
- Do e-mailu, kde řešíte pracovní komunikaci
- Do datové schránky

## Hesla a technické zabezpečení

Jakou formu přihlášení do pracovního počítače používáte? \*

- Nepřihlašuji se, pouze ho zapnu
- Heslem
- Otiskem prstu
- Přístupovou kartou
- Jiné: \_\_\_\_\_

Hesla, která používáte: \*

(Lze vybrat více možností.)

- obsahují malá písmena
- obsahují velká písmena
- obsahují čísla
- obsahují speciální znaky
- Jiné: \_\_\_\_\_

Používáte stejná hesla pro ambulantní software i pro další internetové služby? \*

- Vždy
- Většinou
- Někdy
- Nepoužívám stejná hesla

Některé programy za Vás pamatují Vaše hesla. Kam si nejčastěji ukládáte svá hesla? \*

- Hesla si za mě pamatuje internetový prohlížeč
- Používám aplikaci pro ukládání hesel
- Píšu si hesla do souboru v počítači
- Píšu si hesla na papír
- Hesla si pamatuji
- Jiné: \_\_\_\_\_

Máte-li Wifi přístupnou pro pacienty, je oddělena od Vaší sítě? \*

- Ano, mám Wifi pro hosty
- Ne, k Wifi se může připojit kdokoliv
- Mám Wifi pouze pro personál ambulance
- Nemám Wifi
- Jiné: \_\_\_\_\_

Přenášíte data pacientů domů (za pomoci notebooku nebo externího disku)? \*

- Ano
- Ne
- Jiné: \_\_\_\_\_

Jak jsou Vaše data pro případ ztráty či odcizení Vašeho počítače chráněna? \*

- Nejsou
- Heslem
- Šifrováním
- Možností vzdáleného smazání
- Jiné: \_\_\_\_\_

Máte zabezpečený vzdálený přístup k patientským údajům z jiné ordinace nebo z domova? \*

- Nemám přístup
- Mám přístup, ale nevím, jak je zabezpečen
- Mám přístup chráněný pomocí VPN
- Jiné: \_\_\_\_\_

### Osobní přístup

Prostřednictvím které z těchto služeb komunikujete data pacientů? \*

- E-mailem
- Šifrovaným e-mailem
- Telefonem
- Telefonem, pacient je ověřen pinem
- Jiné: \_\_\_\_\_



\*

	Vždy	Většinou	Někdy	Ne
Jste si jistí, že stahujete soubory z bezpečných stránek?	<input type="radio"/>	<input type="radio"/>	<input type="radio"/>	<input type="radio"/>
Jste si jistí, že otevíráte v emailu bezpečné přílohy?	<input type="radio"/>	<input type="radio"/>	<input type="radio"/>	<input type="radio"/>
Zamykáte obrazovku pracovního počítače, když od něj odcházíte nebo jej nepoužíváte?	<input type="radio"/>	<input type="radio"/>	<input type="radio"/>	<input type="radio"/>

Vyhledáváte prostřednictvím pracovního počítače na internetu nepracovní témata? \*

- Ne
- Ano, v běžném prohlížeči
- Ano, v anonymním okně
- Ano, v jiném prohlížeči
- Jiné: \_\_\_\_\_

## Zálohování důležitých dat:

Kam nejčastěji zálohujete důležitá data? \*

- Na běžný disk pracovního počítače
- Na externí disk
- Na flash disk
- Na server
- Na cloudové úložiště
- Nevím, zálohuje mi jiná osoba
- Jiné: \_\_\_\_\_

Jak často zálohujete důležitá data? \*

- Denně
- Týdně
- Měsíčně
- Ročně
- Nezálohuji
- Jiné: \_\_\_\_\_

Kolik záloh udržujete v úložišti? \*

*(Alespoň přibližně.)*

Vaše odpověď \_\_\_\_\_

Pokud máte k dotazníku nějaké připomínky, napište je, prosím, zde.

Vaše odpověď

---

Děkuji Vám za čas, který jste věnovali vyplnění tohoto dotazníku. Jeho odesláním vyjadřujete svůj souhlas se zpracováním pro výše uvedené účely.

**Odeslat**

Nikdy přes Formuláře Google neposílejte hesla.

**Vymazat formulář**

**Google** Formuláře

# **PŘÍLOHA P II: VYHODNOCENÍ PRŮZKUMU**

Dotazníková data po kategorizaci

Časová značka	Pomocí koho zajišťujete péči o Váš počítač a další vybavení?	Máte dokumentaci uloženu mimo dosah cizích osob?	Má personál omezena přístupová oprávnění?	Máte smluvně ošetřenou mlčenlivost personálu?	Jsou propuštěnému personálu odebrána přístupová oprávnění?	Pokud z peříhl o jak
20.03.2024 15:46:17	Externí pracovník	Ano	Ne	Ano	Ne	Příhl
20.03.2024 15:48:56	Zaměstnanec	Ano	Ano	Ano	Ano	
20.03.2024 15:49:36	Zaměstnanec	Ano	Ano	Ne	Ano	
20.03.2024 15:51:15	Rodinný příslušník	Ano	Ano	Ano	Ano	Příhl
20.03.2024 15:53:11	Externí pracovník	Ano	Ano	Ano	Ano	
20.03.2024 15:53:42	Externí pracovník	Ano	Ne	Ano	Ano	Příhl
20.03.2024 15:59:53	Externí pracovník	Ano	Ne	Ano	Ne	Příhl
20.03.2024 16:02:44	Externí pracovník	Ano	Ano	Ano	Ano	K da
20.03.2024 16:05:31	Externí pracovník	Ano	Ne	Ano	Ne	K da
20.03.2024 16:05:37	Rodinný příslušník	Ano	Ano	Ano	Ano	
20.03.2024 16:06:56	Nevyužívám	Ano	Ano	Ano	Ano	Příhl
20.03.2024 16:08:04	Zaměstnanec	Ano	Ne	Ne	Ano	Příhl
20.03.2024 16:12:58	Externí pracovník	Ano	Ano	Ne	Ano	Příhl
20.03.2024 16:14:46	Externí pracovník	Ano	Ano	Ne	Ne	
20.03.2024 16:28:33	Rodinný příslušník	Ano	Ano	Ano	Ano	Příhl
20.03.2024 16:29:11	Externí pracovník	Nevedu fyzické karty p	Ne	Ano	Ano	Příhl
20.03.2024 16:30:20	Externí pracovník	Ano	Ano	Ne	Ano	Příhl
20.03.2024 16:32:21	Nevyužívám	Ano	Ne	Ne	Ano	Příhl
20.03.2024 16:39:36	Rodinný příslušník	Ano	Ne	Ano	Ano	K we
20.03.2024 16:43:52	Nevyužívám	Ne	Ano	Ano	Ano	
20.03.2024 16:49:54	Zaměstnanec	Ano	Ne	Ne	Ano	Příhl
20.03.2024 16:50:06	Externí pracovník	Ano	Ano	Ano	Ano	Příhl
20.03.2024 16:53:17	Zaměstnanec	Ano	Ano	Ano	Ano	
20.03.2024 16:53:58	Externí pracovník	Ano	Ne	Ano	Ano	Příhl
20.03.2024 16:58:34	Externí pracovník	Ano	Ano	Ano	Ano	Příhl
20.03.2024 17:02:57	Rodinný příslušník	Nevedu fyzické karty p	Ne	Ano	Ano	Příhl
20.03.2024 17:03:06	Nevyužívám	Ano	Ano	Ano	Ne	Příhl
20.03.2024 17:08:35	Externí pracovník	Ano	Ano	Ano	Ano	Příhl
20.03.2024 17:10:10	Zaměstnanec	Nevedu fyzické karty p	Ne	Ne	Ano	
20.03.2024 17:10:26	Externí pracovník	Ano	Ne	Ano	Ano	
20.03.2024 17:17:00	Zaměstnanec	Ano	Ano	Ne	Ano	
20.03.2024 17:17:41	Externí pracovník	Ano	Ne	Ne	Ano	Příhl
20.03.2024 17:19:27	Externí pracovník	Ano	Ne	Ne	Ano	
20.03.2024 17:21:00	Zaměstnanec	Ano	Ano	Ano	Ano	Příhl
20.03.2024 17:22:45	Externí pracovník	Ano	Ano	Ano	Ano	Příhl
20.03.2024 17:31:16	Externí pracovník	Ano	Ne	Ano	Ano	Příhl
20.03.2024 17:34:54	Externí pracovník	Ano	Ano	Ano	Ano	
20.03.2024 17:36:50	Externí pracovník	Ano	Ne	Ano	Ano	Příhl
20.03.2024 17:37:07	Externí pracovník	Ano	Ne	Ano	Ano	Příhl

Časová značka	Pomocí koho zajišťujete péči o Váš počítač a další vybavení?	Máte dokumentaci uloženu mimo dosah cizích osob?	Má personál omezená přístupová oprávnění?	Máte smluvně ošetřenou mlčenlivost personálu?	Jsou propuštěnému personálu odebrána přístupová oprávnění?	Pokud z pe... o jak... o jak...
20.03.2024 17:42:16	Zaměstnanec	Ano	Ne	Ano	Ano	Příhl
20.03.2024 17:43:22	Externí pracovník	Nevedu fyzické karty p	Ano	Ne	Ano	Příhl
20.03.2024 18:04:47	Externí pracovník	Ano	Ne	Ano	Ano	Příhl
20.03.2024 18:07:46	Zaměstnanec	Ano	Ano	Ano	Ano	Příhl
20.03.2024 18:12:50	Rodinný příslušník	Ne	Ne	Ne	Ano	Příhl
20.03.2024 18:22:49	Externí pracovník	Ano	Ano	Ano	Ano	K da
20.03.2024 18:22:52	Zaměstnanec	Ano	Ano	Ano	Ano	K da
20.03.2024 18:44:40	Zaměstnanec	Ne	Ano	Ano	Ano	Příhl
20.03.2024 18:47:04	Rodinný příslušník	Ano	Ano	Ne	Ano	
20.03.2024 18:52:18	Externí pracovník	Ano	Ne	Ano	Ano	Příhl
20.03.2024 18:56:27	Rodinný příslušník	Ano	Ne	Ano	Ano	Příhl
20.03.2024 18:59:43	Zaměstnanec	Ano	Ne	Ne	Ano	Příhl
20.03.2024 19:04:29	Zaměstnanec	Ano	Ne	Ano	Ano	Příhl
20.03.2024 19:07:02	Externí pracovník	Ano	Ano	Ne	Ano	
20.03.2024 19:12:15	Externí pracovník	Ano	Ano	Ano	Ano	
20.03.2024 19:31:56	Zaměstnanec	Nevedu fyzické karty p	Ano	Ano	Ano	Příhl
20.03.2024 20:04:20	Rodinný příslušník	Ano	Ano	Ano	Ano	Příhl
20.03.2024 20:10:58	Externí pracovník	Nevedu fyzické karty p	Ne	Ano	Ano	K da
20.03.2024 20:15:57	Externí pracovník	Ano	Ano	Ano	Ano	Příhl
20.03.2024 20:20:25	Rodinný příslušník	Ano	Ne	Ano	Ano	Příhl
20.03.2024 20:32:48	Rodinný příslušník	Nevedu fyzické karty p	Ano	Ne	Ano	Příhl
20.03.2024 20:34:36	Externí pracovník	Ano	Ano	Ano	Ano	Příhl
20.03.2024 21:13:37	Externí pracovník	Ano	Ne	Ano	Ano	Příhl
20.03.2024 21:16:21	Rodinný příslušník	Nevedu fyzické karty p	Ano	Ano	Ano	
20.03.2024 21:38:54	Externí pracovník	Ano	Ne	Ano	Ano	Příhl
20.03.2024 22:11:48	Rodinný příslušník	Ano	Ne	Ano	Ano	Příhl
20.03.2024 22:12:32	Rodinný příslušník	Ano	Ano	Ne	Ano	
20.03.2024 23:08:20	Externí pracovník	Ano	Ne	Ano	Ano	Příhl
21.03.2024 0:34:02	Zaměstnanec	Ano	Ne	Ano	Ano	
21.03.2024 5:52:09	Externí pracovník	Ne	Ne	Ano	Ano	Příhl
21.03.2024 6:55:38	Nevyužívám	Ano	Ano	Ne	Ano	Příhl
21.03.2024 7:26:08	Externí pracovník	Ano	Ne	Ano	Ano	
21.03.2024 7:31:39	Externí pracovník	Ano	Ano	Ano	Ano	Příhl
21.03.2024 7:35:49	Externí pracovník	Ano	Ne	Ne	Ano	Příhl
21.03.2024 7:39:21	Externí pracovník	Ano	Ano	Ano	Ano	Příhl
21.03.2024 7:45:11	Externí pracovník	Ano	Ne	Ano	Ano	Příhl
21.03.2024 7:52:07	Externí pracovník	Ano	Ne	Ano	Ano	Příhl
21.03.2024 8:00:31	Rodinný příslušník	Ano	Ano	Ne	Ano	Příhl
21.03.2024 8:11:03	Externí pracovník	Ano	Ne	Ano	Ano	Příhl

Časová značka	Pomocí koho zajišťujete péči o Váš počítač a další vybavení?	Máte dokumentaci uloženu mimo dosah cizích osob?	Má personál omezena přístupová oprávnění?	Máte smluvně ošetřenou mlčenlivost personálu?	Jsou propuštěnému personálu odebrána přístupová oprávnění?	Pokud z přihlášky o jak...
21.03.2024 8:17:05	Externí pracovník	Ano	Ano	Ano	Ano	
21.03.2024 8:22:23	Externí pracovník	Ne	Ne	Ano	Ano	Přihl
21.03.2024 8:40:21	Externí pracovník	Nevedu fyzické karty p	Ano	Ano	Ano	Přihl
21.03.2024 8:48:32	Externí pracovník	Nevedu fyzické karty p	Ano	Ne	Ano	Přihl
21.03.2024 8:50:58	Nevyužívám	Ano	Ne	Ano	Ano	Přihl
21.03.2024 8:52:32	Externí pracovník	Ano	Ano	Ano	Ano	
21.03.2024 8:58:52	Nevyužívám	Ne	Ano	Ano	Ano	Přihl
21.03.2024 9:14:32	Nevyužívám	Ano	Ano	Ano	Ano	
21.03.2024 9:25:37	Externí pracovník	Nevedu fyzické karty p	Ano	Ano	Ano	
21.03.2024 9:30:52	Externí pracovník	Ano	Ne	Ano	Ano	Přihl
21.03.2024 9:53:38	Externí pracovník	Ano	Ne	Ne	Ne	Přihl
21.03.2024 9:55:26	Externí pracovník	Ano	Ano	Ano	Ano	K da
21.03.2024 10:00:36	Externí pracovník	Ano	Ne	Ne	Ano	Přihl
21.03.2024 10:35:58	Externí pracovník	Ano	Ne	Ano	Ano	
21.03.2024 11:56:53	Externí pracovník	Ano	Ano	Ano	Ano	
21.03.2024 12:05:48	Externí pracovník	Ne	Ne	Ano	Ano	Přihl
21.03.2024 12:19:20	Rodinný příslušník	Ano	Ne	Ne	Ano	
21.03.2024 12:36:29	Zaměstnanec	Ano	Ano	Ano	Ano	
21.03.2024 12:47:25	Externí pracovník	Ano	Ano	Ano	Ano	Přihl
21.03.2024 13:15:01	Externí pracovník	Ano	Ne	Ne	Ano	K da
21.03.2024 13:24:14	Externí pracovník	Ano	Ano	Ano	Ano	Přihl
21.03.2024 14:00:58	Externí pracovník	Ano	Ne	Ano	Ano	Přihl
21.03.2024 14:17:25	Zaměstnanec	Ano	Ano	Ano	Ano	Přihl
21.03.2024 14:51:45	Rodinný příslušník	Ano	Ano	Ano	Ano	Přihl
21.03.2024 15:12:18	Externí pracovník	Ano	Ne	Ano	Ano	Přihl
21.03.2024 16:43:05	Rodinný příslušník	Ano	Ano	Ano	Ano	Přihl
21.03.2024 17:42:51	Rodinný příslušník	Ano	Ano	Ano	Ano	Přihl
21.03.2024 18:06:57	Externí pracovník	Ano	Ne	Ano	Ano	K da
21.03.2024 18:56:05	Externí pracovník	Nevedu fyzické karty p	Ne	Ano	Ano	Přihl
21.03.2024 19:59:02	Externí pracovník	Ano	Ano	Ano	Ano	
21.03.2024 21:56:57	Rodinný příslušník	Ano	Ano	Ano	Ano	K da
22.03.2024 11:03:57	Externí pracovník	Ano	Ano	Ano	Ano	Přihl
22.03.2024 13:40:25	Externí pracovník	Ano	Ne	Ano	Ano	Přihl
22.03.2024 15:33:35	Externí pracovník	Nevedu fyzické karty p	Ano	Ano	Ano	Přihl
22.03.2024 16:05:45	Externí pracovník	Ano	Ano	Ano	Ano	Přihl
23.03.2024 21:32:47	Externí pracovník	Ano	Ne	Ano	Ano	Přihl
24.03.2024 9:49:59	Externí pracovník	Ano	Ne	Ano	Ano	
24.03.2024 18:14:31	Externí pracovník	Ano	Ano	Ano	Ano	
24.03.2024 21:37:45	Zaměstnanec	Ano	Ano	Ano	Ano	Přihl

Časová značka	Pomocí koho zajišťujete péči o Váš počítač a další vybavení?	Máte dokumentaci uloženu mimo dosah cizích osob?	Má personál omezena přístupová oprávnění?	Máte smluvně ošetřenou mlčenlivost personálu?	Jsou propuštěnému personálu odebrána přístupová oprávnění?	Pokud z pe přihl o jak
25.03.2024 15:27:27	Externí pracovník	Ano	Ano	Ano	Ano	
26.03.2024 12:27:27	Zaměstnanec	Nevedu fyzické karty p	Ano	Ano	Ano	
26.03.2024 12:52:21	Externí pracovník	Ano	Ano	Ne	Ano	K da
26.03.2024 13:11:40	Externí pracovník	Ano	Ne	Ne	Ano	Přihl
26.03.2024 14:02:53	Externí pracovník	Ano	Ano	Ano	Ano	K we
26.03.2024 14:43:41	Externí pracovník	Ne	Ne	Ano	Ano	Přihl
26.03.2024 14:44:11	Externí pracovník	Ano	Ano	Ano	Ano	Přihl
26.03.2024 14:45:54	Externí pracovník	Ano	Ne	Ano	Ano	
26.03.2024 15:11:47	Rodinný příslušník	Ano	Ano	Ano	Ano	
26.03.2024 17:48:13	Externí pracovník	Ano	Ano	Ne	Ano	Přihl
26.03.2024 23:00:38	Externí pracovník	Ne	Ne	Ano	Ano	Přihl
27.03.2024 7:21:29	Externí pracovník	Ano	Ne	Ano	Ano	Přihl
27.03.2024 11:18:55	Nevyužívám	Ano	Ne	Ne	Ano	
27.03.2024 14:33:30	Externí pracovník	Ano	Ano	Ano	Ano	
27.03.2024 20:54:34	Externí pracovník	Ano	Ano	Ano	Ano	
27.03.2024 22:22:03	Externí pracovník	Ano	Ano	Ano	Ano	Přihl
28.03.2024 8:55:11	Nevyužívám	Ano	Ano	Ano	Ano	
28.03.2024 11:07:09	Rodinný příslušník	Ano	Ano	Ano	Ano	
28.03.2024 15:42:57	Externí pracovník	Ano	Ano	Ano	Ano	Přihl
28.03.2024 17:54:52	Rodinný příslušník	Ano	Ano	Ano	Ano	Přihl
28.03.2024 21:38:43	Externí pracovník	Ano	Ne	Ano	Ano	Přihl
29.03.2024 9:26:26	Externí pracovník	Nevedu fyzické karty p	Ano	Ne	Ano	Přihl
01.04.2024 10:13:42	Rodinný příslušník	Ano	Ano	Ne	Ano	
01.04.2024 19:06:21	Externí pracovník	Ano	Ne	Ano	Ano	Přihl
01.04.2024 20:51:57	Zaměstnanec	Ano	Ne	Ano	Ano	Přihl
03.04.2024 18:01:36	Externí pracovník	Ano	Ne	Ano	Ano	
04.04.2024 13:05:58	Externí pracovník	Ano	Ano	Ne	Ano	Přihl
04.04.2024 13:10:43	Nevyužívám	Ano	Ano	Ne	Ano	Přihl
04.04.2024 13:14:16	Externí pracovník	Ano	Ne	Ano	Ano	Přihl
04.04.2024 13:14:25	Externí pracovník	Ano	Ano	Ano	Ano	
04.04.2024 13:14:49	Externí pracovník	Ano	Ano	Ano	Ano	Přihl
04.04.2024 13:19:22	Externí pracovník	Ano	Ano	Ano	Ano	Přihl
04.04.2024 13:26:57	Externí pracovník	Ano	Ne	Ne	Ano	Přihl
04.04.2024 13:33:00	Zaměstnanec	Ano	Ano	Ano	Ano	K we
04.04.2024 13:47:37	Externí pracovník	Ano	Ano	Ano	Ano	Přihl
04.04.2024 13:49:03	Externí pracovník	Nevedu fyzické karty p	Ne	Ano	Ano	Přihl
04.04.2024 13:55:41	Externí pracovník	Ne	Ne	Ne	Ano	Přihl
04.04.2024 13:55:46	Externí pracovník	Ano	Ne	Ano	Ano	K we
04.04.2024 14:03:11	Externí pracovník	Ano	Ano	Ano	Ano	Přihl



Časová značka	Pomocí koho zajišťujete péči o Váš počítač a další vybavení?	Máte dokumentaci uloženu mimo dosah cizích osob?	Má personál omezena přístupová oprávnění?	Máte smluvně ošetřenou mlčenlivost personálu?	Jsou propuštěnému personálu odebrána přístupová oprávnění?	Pokud z přihlášky o jakémžkoli
04.04.2024 14:05:59	Externí pracovník	Ano	Ne	Ano	Ano	Přihl
04.04.2024 14:07:46	Zaměstnanec	Ne	Ano	Ano	Ne	Přihl
04.04.2024 14:18:46	Zaměstnanec	Ano	Ano	Ne	Ano	Přihl
04.04.2024 14:34:53	Externí pracovník	Ano	Ne	Ano	Ano	
04.04.2024 14:45:21	Rodinný příslušník	Ano	Ano	Ne	Ano	
04.04.2024 15:09:32	Zaměstnanec	Ano	Ano	Ano	Ano	Přihl
04.04.2024 15:34:42	Nevyužívám	Ano	Ne	Ano	Ano	Přihl
04.04.2024 15:46:44	Externí pracovník	Ano	Ano	Ne	Ano	
04.04.2024 16:23:41	Externí pracovník	Ano	Ano	Ano	Ano	
04.04.2024 16:40:01	Rodinný příslušník	Ano	Ano	Ne	Ano	
04.04.2024 17:38:58	Externí pracovník	Ano	Ne	Ano	Ano	
04.04.2024 17:43:50	Externí pracovník	Ano	Ano	Ano	Ano	
04.04.2024 18:03:35	Externí pracovník	Ano	Ne	Ne	Ano	
04.04.2024 18:52:30	Nevyužívám	Nevedu fyzické karty p	Ano	Ne	Ano	K da
04.04.2024 19:36:21	Rodinný příslušník	Ano	Ne	Ano	Ano	Přihl
04.04.2024 19:45:02	Nevyužívám	Ano	Ne	Ne	Ano	Přihl
04.04.2024 19:58:16	Externí pracovník	Ano	Ne	Ano	Ano	
04.04.2024 20:09:39	Rodinný příslušník	Ano	Ne	Ano	Ano	Přihl
04.04.2024 20:31:27	Rodinný příslušník	Ano	Ano	Ne	Ano	Přihl
04.04.2024 20:53:35	Externí pracovník	Ano	Ne	Ano	Ano	Přihl
04.04.2024 21:07:40	Zaměstnanec	Ano	Ano	Ano	Ano	
04.04.2024 21:09:16	Externí pracovník	Ano	Ano	Ano	Ano	
04.04.2024 21:19:15	Externí pracovník	Ano	Ano	Ne	Ano	
04.04.2024 21:19:45	Rodinný příslušník	Ano	Ne	Ne	Ne	Přihl
04.04.2024 21:20:35	Rodinný příslušník	Ano	Ano	Ano	Ano	Přihl
04.04.2024 21:51:01	Externí pracovník	Ano	Ano	Ano	Ano	Do e
04.04.2024 22:08:23	Externí pracovník	Ano	Ano	Ne	Ano	Přihl
04.04.2024 22:46:23	Externí pracovník	Ano	Ne	Ano	Ano	Přihl
04.04.2024 23:00:07	Externí pracovník	Ano	Ne	Ano	Ano	Přihl
04.04.2024 23:03:18	Externí pracovník	Ano	Ano	Ne	Ano	
05.04.2024 7:18:45	Nevyužívám	Ano	Ano	Ne	Ano	Přihl
05.04.2024 7:41:35	Externí pracovník	Ano	Ne	Ano	Ne	Přihl
05.04.2024 7:52:29	Rodinný příslušník	Ne	Ne	Ano	Ano	K da
05.04.2024 8:13:42	Externí pracovník	Ano	Ano	Ano	Ano	Přihl
05.04.2024 8:24:27	Zaměstnanec	Ano	Ne	Ano	Ano	Přihl
05.04.2024 8:32:57	Zaměstnanec	Ano	Ano	Ano	Ano	
05.04.2024 8:46:32	Zaměstnanec	Ano	Ne	Ano	Ano	Přihl
05.04.2024 8:56:47	Rodinný příslušník	Ano	Ne	Ano	Ano	Přihl
05.04.2024 9:45:18	Zaměstnanec	Ano	Ne	Ano	Ano	K da

Časová značka	Pomocí koho zajišťujete péči o Váš počítač a další vybavení?	Máte dokumentaci uloženu mimo dosah cizích osob?	Má personál omezena přístupová oprávnění?	Máte smluvně ošetřenou mlčenlivost personálu?	Jsou propuštěnému personálu odebrána přístupová oprávnění?	Pokud z pe přihl o jak
05.04.2024 9:46:03	Nevyužívám	Ano	Ne	Ano	Ano	Přihl
05.04.2024 10:43:25	Externí pracovník	Ano	Ne	Ano	Ano	Přihl
05.04.2024 10:54:42	Externí pracovník	Ano	Ano	Ano	Ano	Přihl
05.04.2024 11:26:46	Rodinný příslušník	Ano	Ano	Ano	Ano	Přihl
05.04.2024 11:41:56	Externí pracovník	Ano	Ano	Ano	Ano	Přihl
05.04.2024 14:23:10	Externí pracovník	Ano	Ne	Ano	Ano	Přihl
05.04.2024 15:49:50	Rodinný příslušník	Ne	Ano	Ano	Ano	Přihl
05.04.2024 21:40:33	Externí pracovník	Ano	Ne	Ano	Ne	Přihl
06.04.2024 8:19:38	Externí pracovník	Ano	Ne	Ne	Ano	Přihl
06.04.2024 16:24:05	Zaměstnanec	Ano	Ano	Ano	Ano	
06.04.2024 20:24:28	Externí pracovník	Ano	Ano	Ano	Ano	Přihl
06.04.2024 22:26:25	Externí pracovník	Ano	Ne	Ne	Ano	
07.04.2024 14:36:55	Rodinný příslušník	Ano	Ano	Ano	Ano	
07.04.2024 18:21:28	Externí pracovník	Ano	Ne	Ano	Ano	
07.04.2024 22:34:38	Externí pracovník	Ano	Ne	Ano	Ano	
08.04.2024 6:54:54	Zaměstnanec	Ano	Ano	Ano	Ano	Přihl
08.04.2024 8:09:56	Externí pracovník	Ano	Ne	Ano	Ano	
08.04.2024 9:03:35	Externí pracovník	Ano	Ne	Ano	Ano	Přihl
08.04.2024 9:19:20	Externí pracovník	Ano	Ano	Ano	Ano	Přihl
08.04.2024 10:55:50	Nevyužívám	Ano	Ne	Ne	Ano	
08.04.2024 16:47:38	Externí pracovník	Ano	Ano	Ano	Ano	Přihl
08.04.2024 16:49:32	Externí pracovník	Ano	Ne	Ano	Ano	Přihl
08.04.2024 16:53:56	Externí pracovník	Ano	Ano	Ano	Ano	Přihl
08.04.2024 18:20:30	Nevyužívám	Ano	Ano	Ano	Ano	Přihl
08.04.2024 22:26:38	Externí pracovník	Ano	Ne	Ano	Ano	Přihl
09.04.2024 9:34:22	Externí pracovník	Ano	Ne	Ano	Ano	K da
09.04.2024 10:42:29	Externí pracovník	Nevedu fyzické karty p	Ano	Ano	Ano	
09.04.2024 10:54:45	Externí pracovník	Ano	Ano	Ano	Ano	Přihl
09.04.2024 11:44:06	Rodinný příslušník	Nevedu fyzické karty p	Ne	Ano	Ano	Přihl
09.04.2024 13:08:28	Zaměstnanec	Ne	Ne	Ano	Ne	Přihl
09.04.2024 14:20:41	Externí pracovník	Ano	Ano	Ne	Ano	
09.04.2024 14:26:09	Rodinný příslušník	Ano	Ano	Ano	Ano	K da
10.04.2024 10:43:46	Externí pracovník	Nevedu fyzické karty p	Ano	Ano	Ano	Přihl
10.04.2024 16:31:22	Rodinný příslušník	Ano	Ano	Ne	Ano	
10.04.2024 19:50:52	Externí pracovník	Ne	Ne	Ne	Ano	Přihl
10.04.2024 21:20:48	Externí pracovník	Ano	Ano	Ano	Ano	Přihl

<b>Dohlížíte na úkony, které na Vašem zařízení provádí pověřená osoba? 3k</b>	<b>Dohlížíte na úkony, které na Vašem zařízení provádí pověřená osoba? 2k</b>	<b>Jak často jsou v ambulanci prováděna školení o bezpečnosti informací?</b>	<b>Zadáváte heslo a dáváte pozor, aby ho přítomná osoba neviděla?</b>	<b>Hesla, která používáte (složitost hesel)</b>	<b>Používáte stejné hesla pro aplikace, software i pro internetové stránky?</b>
Nedohlížím	Nedohlížím	Ročně	Vždy	sl12	Nepoužívám s
Vždy	Vždy	Ročně	Vždy	sl10	Nepoužívám s
Nedohlížím	Nedohlížím	Ročně	Vždy	sl9	Nepoužívám s
Vždy	Vždy	V řádu několika let	Vždy	sl6	Vždy
Vždy	Vždy	Nejsou prováděna	Vždy	sl9	Nepoužívám s
Vždy	Vždy	Ročně	Vždy	sl9	Nepoužívám s
Nedohlížím	Nedohlížím	V řádu několika let	Vždy	sl11	Nepoužívám s
Vždy	Vždy	Ročně	Vždy	sl11	Nepoužívám s
Vždy	Vždy	Ročně	Vždy	sl11	Nepoužívám s
Vždy	Vždy	V řádu několika let	Vždy	sl11	Nepoužívám s
Vždy	Vždy	Ročně	Vždy	sl9	Vždy
Vždy	Vždy	V řádu několika let	Vždy	sl9	Nepoužívám s
Vždy	Vždy	Ročně	Vždy	sl6	Nepoužívám s
Vždy	Vždy	Nejsou prováděna	Vždy	sl9	Nepoužívám s
Vždy	Vždy	Nejsou prováděna	Vždy	sl12	Nepoužívám s
Nedohlížím	Nedohlížím	Nejsou prováděna	Vždy	sl9	Nepoužívám s
Vždy	Vždy	Ročně	Vždy	sl11	Nepoužívám s
Nedohlížím	Nedohlížím	Nejsou prováděna	Vždy	sl11	Vždy
Vždy	Vždy	Ročně	Vždy	sl11	Nepoužívám s
Nemám takovou osobu	Vždy	Ročně	Vždy	sl9	Nepoužívám s
Nedohlížím	Nedohlížím	Nejsou prováděna	Vždy	sl11	Vždy
Vždy	Vždy	Nejsou prováděna	Vždy	sl9	Vždy
Vždy	Vždy	Ročně	Vždy	sl12	Nepoužívám s
Vždy	Vždy	V řádu několika let	Vždy	sl9	Nepoužívám s
Vždy	Vždy	Ročně	Vždy	sl11	Nepoužívám s
Vždy	Vždy	Ročně	Vždy	sl9	Nepoužívám s
Vždy	Vždy	Ročně	Vždy	sl11	Nepoužívám s
Vždy	Vždy	Ročně	Vždy	sl12	Nepoužívám s
Nedohlížím	Nedohlížím	Ročně	Vždy	sl9	Nepoužívám s
Vždy	Vždy	Ročně	Vždy	sl6	Nepoužívám s
Vždy	Vždy	Ročně	Vždy	sl12	Nepoužívám s
Nedohlížím	Nedohlížím	Ročně	Vždy	sl11	Nepoužívám s
Vždy	Vždy	V řádu několika let	Vždy	sl9	Nepoužívám s
Vždy	Vždy	Ročně	Vždy	sl10	Nepoužívám s
Vždy	Vždy	V řádu několika let	Vždy	sl9	Nepoužívám s
Vždy	Vždy	V řádu několika let	Vždy	sl9	Nepoužívám s
Vždy	Vždy	Nejsou prováděna	Vždy	sl11	Nepoužívám s
Vždy	Vždy	Ročně	Vždy	sl10	Nepoužívám s
Vždy	Vždy	V řádu několika let	Vždy	sl9	Nepoužívám s

<b>Dohlížíte na úkony, které na Vašem zařízení provádí pověřená osoba? 3k</b>	<b>Dohlížíte na úkony, které na Vašem zařízení provádí pověřená osoba? 2k</b>	<b>Jak často jsou v ambulanci prováděna školení o bezpečnosti informací?</b>	<b>Zadáváte heslo a dáváte pozor, aby ho přítomná osoba neviděla?</b>	<b>Hesla, která používáte (složitost hesel)</b>	<b>Používáte stejné hesla pro aplikace software i pro internetové stránky?</b>
Vždy	Vždy	Nejsou prováděna	Vždy	sl9	Nepoužívám s
Vždy	Vždy	Nejsou prováděna	Vždy	sl6	Nepoužívám s
Vždy	Vždy	Příležitostně	Vždy	sl9	Nepoužívám s
Vždy	Vždy	Ročně	Vždy	sl11	Vždy
Vždy	Vždy	Nejsou prováděna	Vždy	sl12	Vždy
Vždy	Vždy	V řádu několika let	Vždy	sl12	Nepoužívám s
Vždy	Vždy	Ročně	Vždy	sl11	Nepoužívám s
Vždy	Vždy	V řádu několika let	Vždy	sl10	Vždy
Nemám takovou osobu	Vždy	Nejsou prováděna	Vždy	sl9	Nepoužívám s
Vždy	Vždy	Nejsou prováděna	Vždy	sl11	Nepoužívám s
Vždy	Vždy	V řádu několika let	Vždy	sl12	Nepoužívám s
Vždy	Vždy	Nejsou prováděna	Vždy	sl6	Nepoužívám s
Vždy	Vždy	V řádu několika let	Vždy	sl11	Nepoužívám s
Vždy	Vždy	V řádu několika let	Vždy	sl9	Nepoužívám s
Vždy	Vždy	V řádu několika let	Vždy	sl9	Nepoužívám s
Vždy	Vždy	Příležitostně	Vždy	sl12	Nepoužívám s
Vždy	Vždy	Příležitostně	Vždy	sl6	Nepoužívám s
Vždy	Vždy	Nejsou prováděna	Vždy	sl11	Vždy
Vždy	Vždy	Ročně	Vždy	sl11	Nepoužívám s
Vždy	Vždy	Ročně	Vždy	sl6	Nepoužívám s
Vždy	Vždy	Nejsou prováděna	Vždy	sl12	Nepoužívám s
Vždy	Vždy	V řádu několika let	Vždy	sl12	Nepoužívám s
Vždy	Vždy	Ročně	Vždy	sl11	Nepoužívám s
Nedohlížím	Nedohlížím	Nejsou prováděna	Vždy	sl11	Nepoužívám s
Vždy	Vždy	Ročně	Vždy	sl9	Nepoužívám s
Vždy	Vždy	Nejsou prováděna	Vždy	sl11	Nepoužívám s
Nemám takovou osobu	Vždy	Ročně	Vždy	sl10	Nepoužívám s
Vždy	Vždy	V řádu několika let	Vždy	sl11	Nepoužívám s
Vždy	Vždy	Ročně	Vždy	sl10	Nepoužívám s
Nedohlížím	Nedohlížím	V řádu několika let	Vždy	sl6	Nepoužívám s
Vždy	Vždy	Nejsou prováděna	Vždy	sl6	Nepoužívám s
Vždy	Vždy	Ročně	Vždy	sl10	Nepoužívám s
Vždy	Vždy	Ročně	Vždy	sl9	Vždy
Vždy	Vždy	Nejsou prováděna	Nedávám	sl9	Vždy
Vždy	Vždy	Ročně	Vždy	sl9	Nepoužívám s
Nedohlížím	Nedohlížím	Ročně	Vždy	sl9	Nepoužívám s
Vždy	Vždy	Ročně	Vždy	sl9	Nepoužívám s
Vždy	Vždy	Nejsou prováděna	Vždy	sl11	Nepoužívám s
Vždy	Vždy	V řádu několika let	Vždy	sl11	Nepoužívám s

<b>Dohlížíte na úkony, které na Vašem zařízení provádí pověřená osoba? 3k</b>	<b>Dohlížíte na úkony, které na Vašem zařízení provádí pověřená osoba? 2k</b>	<b>Jak často jsou v ambulanci prováděna školení o bezpečnosti informací?</b>	<b>Zadáváte heslo a dáváte pozor, aby ho přítomná osoba neviděla?</b>	<b>Hesla, která používáte (složitost hesel)</b>	<b>Používáte stejné hesla pro aplikace, software i pro internetové stránky?</b>
Vždy	Vždy	V řádu několika let	Vždy	sl9	Nepoužívám s
Vždy	Vždy	Nejsou prováděna	Vždy	sl6	Nepoužívám s
Vždy	Vždy	Ročně	Vždy	sl9	Nepoužívám s
Vždy	Vždy	Ročně	Vždy	sl12	Nepoužívám s
Vždy	Vždy	Nejsou prováděna	Vždy	sl6	Nepoužívám s
Vždy	Vždy	Nejsou prováděna	Vždy	sl12	Nepoužívám s
Vždy	Vždy	Ročně	Vždy	sl9	Vždy
Nemám takovou osobu	Vždy	Ročně	Vždy	sl9	Nepoužívám s
Vždy	Vždy	Ročně	Vždy	sl6	Nepoužívám s
Vždy	Vždy	Ročně	Vždy	sl9	Nepoužívám s
Vždy	Vždy	Příležitostně	Vždy	sl6	Nepoužívám s
Vždy	Vždy	V řádu několika let	Vždy	sl11	Nepoužívám s
Vždy	Vždy	V řádu několika let	Vždy	sl11	Nepoužívám s
Vždy	Vždy	Ročně	Vždy	sl9	Nepoužívám s
Vždy	Vždy	Ročně	Vždy	sl11	Vždy
Nedohlížím	Nedohlížím	Nejsou prováděna	Vždy	sl9	Nepoužívám s
Vždy	Vždy	Nejsou prováděna	Vždy	sl11	Nepoužívám s
Vždy	Vždy	V řádu několika let	Nedávám	sl11	Nepoužívám s
Vždy	Vždy	Ročně	Vždy	sl9	Vždy
Vždy	Vždy	Nejsou prováděna	Vždy	sl11	Nepoužívám s
Vždy	Vždy	Ročně	Vždy	sl11	Nepoužívám s
Vždy	Vždy	V řádu několika let	Vždy	sl10	Nepoužívám s
Nedohlížím	Nedohlížím	V řádu několika let	Vždy	sl9	Nepoužívám s
Vždy	Vždy	Ročně	Vždy	sl12	Nepoužívám s
Vždy	Vždy	Ročně	Vždy	sl11	Nepoužívám s
Vždy	Vždy	V řádu několika let	Vždy	sl9	Nepoužívám s
Vždy	Vždy	Příležitostně	Vždy	sl9	Nepoužívám s
Nedohlížím	Nedohlížím	Nejsou prováděna	Vždy	sl9	Nepoužívám s
Vždy	Vždy	V řádu několika let	Vždy	sl12	Nepoužívám s
Vždy	Vždy	V řádu několika let	Vždy	sl9	Nepoužívám s
Vždy	Vždy	Ročně	Vždy	sl9	Nepoužívám s
Vždy	Vždy	Ročně	Vždy	sl10	Nepoužívám s
Vždy	Vždy	Ročně	Vždy	sl9	Nepoužívám s
Nedohlížím	Nedohlížím	V řádu několika let	Vždy	sl11	Nepoužívám s
Vždy	Vždy	Ročně	Vždy	sl9	Vždy
Nedohlížím	Nedohlížím	Ročně	Vždy	sl10	Nepoužívám s
Vždy	Vždy	Příležitostně	Vždy	sl11	Nepoužívám s
Nedohlížím	Nedohlížím	Ročně	Vždy	sl11	Nepoužívám s
Vždy	Vždy	Ročně	Vždy	sl9	Nepoužívám s

<b>Dohlížíte na úkony, které na Vašem zařízení provádí pověřená osoba? 3k</b>	<b>Dohlížíte na úkony, které na Vašem zařízení provádí pověřená osoba? 2k</b>	<b>Jak často jsou v ambulanci prováděna školení o bezpečnosti informací?</b>	<b>Zadáváte heslo a dáváte pozor, aby ho přítomná osoba neviděla?</b>	<b>Hesla, která používáte (složitost hesel)</b>	<b>Používáte stejné hesla pro aplikace, software i pro internetové stránky?</b>
Vždy	Vždy	Nejsou prováděna	Vždy	sl9	Nepoužívám s
Vždy	Vždy	Ročně	Vždy	sl9	Nepoužívám s
Nedohlížím	Nedohlížím	Nejsou prováděna	Vždy	sl9	Nepoužívám s
Vždy	Vždy	Nejsou prováděna	Vždy	sl11	Nepoužívám s
Vždy	Vždy	Ročně	Vždy	sl11	Nepoužívám s
Nedohlížím	Nedohlížím	Nejsou prováděna	Vždy	sl9	Nepoužívám s
Vždy	Vždy	V řádu několika let	Vždy	sl11	Nepoužívám s
Vždy	Vždy	Ročně	Vždy	sl10	Nepoužívám s
Vždy	Vždy	Ročně	Vždy	sl6	Nepoužívám s
Vždy	Vždy	Nejsou prováděna	Nedávám	sl9	Nepoužívám s
Nedohlížím	Nedohlížím	Nejsou prováděna	Vždy	sl6	Nepoužívám s
Vždy	Vždy	Příležitostně	Vždy	sl12	Nepoužívám s
Vždy	Vždy	Nejsou prováděna	Vždy	sl10	Nepoužívám s
Vždy	Vždy	Ročně	Vždy	sl9	Nepoužívám s
Vždy	Vždy	V řádu několika let	Vždy	sl10	Nepoužívám s
Vždy	Vždy	Ročně	Vždy	sl9	Nepoužívám s
Vždy	Vždy	Ročně	Vždy	sl9	Nepoužívám s
Vždy	Vždy	Ročně	Vždy	sl10	Nepoužívám s
Vždy	Vždy	Ročně	Vždy	sl9	Nepoužívám s
Vždy	Vždy	V řádu několika let	Vždy	sl9	Nepoužívám s
Vždy	Vždy	Ročně	Vždy	sl10	Nepoužívám s
Vždy	Vždy	Nejsou prováděna	Vždy	sl11	Nepoužívám s
Vždy	Vždy	Ročně	Vždy	sl6	Nepoužívám s
Vždy	Vždy	Nejsou prováděna	Vždy	sl9	Nepoužívám s
Vždy	Vždy	Ročně	Vždy	sl9	Nepoužívám s
Vždy	Vždy	V řádu několika let	Vždy	sl9	Nepoužívám s
Vždy	Vždy	Ročně	Nedávám	sl6	Nepoužívám s
Vždy	Vždy	Nejsou prováděna	Vždy	sl9	Nepoužívám s
Nedohlížím	Nedohlížím	Ročně	Vždy	sl11	Nepoužívám s
Vždy	Vždy	Ročně	Vždy	sl11	Nepoužívám s
Vždy	Vždy	Ročně	Vždy	sl9	Vždy
Vždy	Vždy	Ročně	Vždy	sl11	Vždy
Nedohlížím	Nedohlížím	V řádu několika let	Vždy	sl9	Vždy
Nedohlížím	Nedohlížím	Ročně	Vždy	sl11	Nepoužívám s
Vždy	Vždy	Ročně	Vždy	sl10	Nepoužívám s
Vždy	Vždy	Ročně	Vždy	sl11	Vždy
Vždy	Vždy	Ročně	Vždy	sl11	Nepoužívám s
Vždy	Vždy	Ročně	Vždy	sl11	Vždy
Vždy	Vždy	Ročně	Vždy	sl9	Vždy

<b>Dohlížíte na úkony, které na Vašem zařízení provádí pověřená osoba? 3k</b>	<b>Dohlížíte na úkony, které na Vašem zařízení provádí pověřená osoba? 2k</b>	<b>Jak často jsou v ambulanci prováděna školení o bezpečnosti informací?</b>	<b>Zadávejte heslo a dáváte pozor, aby ho přítomná osoba neviděla?</b>	<b>Hesla, která používáte (složitost hesel)</b>	<b>Používáte stejné hesla pro aplikace, software i pro internetové stránky?</b>
Vždy	Vždy	Ročně	Vždy	sl9	Vždy
Vždy	Vždy	Ročně	Vždy	sl11	Nepoužívám s
Vždy	Vždy	Ročně	Vždy	sl9	Nepoužívám s
Vždy	Vždy	Ročně	Vždy	sl9	Nepoužívám s
Nedohlížím	Nedohlížím	Nejsou prováděna	Vždy	sl9	Nepoužívám s
Nedohlížím	Nedohlížím	Nejsou prováděna	Vždy	sl12	Nepoužívám s
Vždy	Vždy	Ročně	Vždy	sl9	Nepoužívám s
Vždy	Vždy	Ročně	Vždy	sl9	Nepoužívám s
Vždy	Vždy	Nejsou prováděna	Vždy	sl11	Nepoužívám s
Nemám takovou osobu	Vždy	Nejsou prováděna	Vždy	sl9	Nepoužívám s
Nedohlížím	Nedohlížím	V řádu několika let	Vždy	sl9	Nepoužívám s
Nedohlížím	Nedohlížím	Příležitostně	Vždy	sl11	Vždy
Vždy	Vždy	Nejsou prováděna	Vždy	sl12	Nepoužívám s
Vždy	Vždy	Ročně	Vždy	sl9	Nepoužívám s
Vždy	Vždy	Ročně	Vždy	sl9	Nepoužívám s
Nedohlížím	Nedohlížím	Ročně	Vždy	sl11	Nepoužívám s
Vždy	Vždy	Ročně	Vždy	sl9	Nepoužívám s
Vždy	Vždy	Ročně	Vždy	sl9	Nepoužívám s
Vždy	Vždy	Nejsou prováděna	Vždy	sl11	Nepoužívám s
Vždy	Vždy	V řádu několika let	Vždy	sl10	Nepoužívám s
Vždy	Vždy	Ročně	Vždy	sl11	Nepoužívám s
Vždy	Vždy	V řádu několika let	Vždy	sl6	Nepoužívám s
Vždy	Vždy	Ročně	Vždy	sl11	Nepoužívám s
Nemám takovou osobu	Vždy	Nejsou prováděna	Vždy	sl11	Vždy
Vždy	Vždy	V řádu několika let	Vždy	sl11	Nepoužívám s
Vždy	Vždy	Nejsou prováděna	Vždy	sl6	Vždy
Vždy	Vždy	Ročně	Vždy	sl9	Nepoužívám s
Vždy	Vždy	Nejsou prováděna	Vždy	sl6	Nepoužívám s
Vždy	Vždy	Ročně	Vždy	sl12	Nepoužívám s
Vždy	Vždy	V řádu několika let	Vždy	sl9	Nepoužívám s
Vždy	Vždy	V řádu několika let	Vždy	sl9	Nepoužívám s
Vždy	Vždy	Nejsou prováděna	Vždy	sl9	Nepoužívám s
Vždy	Vždy	V řádu několika let	Vždy	sl9	Nepoužívám s
Vždy	Vždy	Ročně	Vždy	sl6	Nepoužívám s
Vždy	Vždy	Ročně	Vždy	sl11	Nepoužívám s
Vždy	Vždy	Ročně	Vždy	sl9	Nepoužívám s
Vždy	Vždy	Příležitostně	Vždy	sl6	Nepoužívám s
Vždy	Vždy	Ročně	Vždy	sl9	Vždy
Vždy	Vždy	Příležitostně	Vždy	sl11	Nepoužívám s



<b>Dohlížíte na úkony, které na Vašem zařízení provádí pověřená osoba? 3k</b>	<b>Dohlížíte na úkony, které na Vašem zařízení provádí pověřená osoba? 2k</b>	<b>Jak často jsou v ambulanci prováděna školení o bezpečnosti informací?</b>	<b>Zadáváte heslo a dáváte pozor, aby ho přítomná osoba neviděla?</b>	<b>Hesla, která používáte (složitost hesel)</b>	<b>Používáte stále hesla pro aplikace software i pro internetové stránky?</b>
Nemám takovou osobu	Vždy	V řádu několika let	Vždy	sl9	Nepoužívám s
Vždy	Vždy	Nejsou prováděna	Vždy	sl10	Nepoužívám s
Vždy	Vždy	Ročně	Vždy	sl12	Nepoužívám s
Vždy	Vždy	Ročně	Vždy	sl10	Nepoužívám s
Vždy	Vždy	V řádu několika let	Vždy	sl9	Vždy
Vždy	Vždy	Ročně	Vždy	sl11	Nepoužívám s
Nedohlížím	Nedohlížím	Ročně	Vždy	sl11	Nepoužívám s
Nedohlížím	Nedohlížím	Nejsou prováděna	Vždy	sl11	Nepoužívám s
Vždy	Vždy	Ročně	Vždy	sl9	Nepoužívám s
Vždy	Vždy	Ročně	Vždy	sl9	Nepoužívám s
Vždy	Vždy	Ročně	Nedávám	sl10	Nepoužívám s
Vždy	Vždy	V řádu několika let	Vždy	sl9	Nepoužívám s
Vždy	Vždy	V řádu několika let	Vždy	sl10	Nepoužívám s
Vždy	Vždy	Ročně	Vždy	sl9	Nepoužívám s
Vždy	Vždy	Ročně	Vždy	sl9	Nepoužívám s
Vždy	Vždy	V řádu několika let	Vždy	sl9	Nepoužívám s
Vždy	Vždy	Ročně	Vždy	sl11	Nepoužívám s
Nedohlížím	Nedohlížím	Ročně	Vždy	sl9	Nepoužívám s
Vždy	Vždy	Nejsou prováděna	Vždy	sl11	Nepoužívám s
Vždy	Vždy	V řádu několika let	Vždy	sl9	Nepoužívám s
Vždy	Vždy	Příležitostně	Vždy	sl6	Nepoužívám s
Vždy	Vždy	Ročně	Vždy	sl9	Nepoužívám s
Vždy	Vždy	Ročně	Vždy	sl12	Nepoužívám s
Vždy	Vždy	Ročně	Vždy	sl12	Nepoužívám s
Vždy	Vždy	Ročně	Vždy	sl11	Nepoužívám s
Vždy	Vždy	V řádu několika let	Vždy	sl9	Nepoužívám s
Vždy	Vždy	Ročně	Vždy	sl6	Nepoužívám s
Vždy	Vždy	Ročně	Vždy	sl11	Nepoužívám s
Nedohlížím	Nedohlížím	Ročně	Vždy	sl6	Nepoužívám s
Vždy	Vždy	V řádu několika let	Vždy	sl9	Nepoužívám s
Nedohlížím	Nedohlížím	Nejsou prováděna	Vždy	sl6	Nepoužívám s
Nedohlížím	Nedohlížím	Nejsou prováděna	Vždy	sl12	Nepoužívám s
Vždy	Vždy	stále	Vždy	sl12	Nepoužívám s
Vždy	Vždy	Ročně	Vždy	sl12	Nepoužívám s
Vždy	Vždy	Nejsou prováděna	Vždy	sl10	Nepoužívám s
Vždy	Vždy	Nejsou prováděna	Vždy	sl10	Nepoužívám s



<b>Máte-li Wifi přístupnou pro pacienty, je oddělena od Vaší sítě?</b>	<b>Přenášíte data pacientů domů?</b>	<b>Jak jsou Vaše data pro případ ztráty či odcizení Vašeho počítače chráněna?</b>	<b>Máte zabezpečený vzdálený přístup k pacientským údajům z jiné ordinace nebo z domova?</b>	<b>Prostřednictvím z těchto služeb komunikujete data pacientů?</b>
Mám Wifi pouze pro personál ambulance	Ne	Heslem	Mám přístup chráněný pomocí VF	Šifrovaným e-mailem
Nemám Wifi	Ano	Heslem	Nemám přístup	E-mailem
Mám Wifi pouze pro personál ambulance	Ano	Heslem	Nemám přístup	E-mailem
Mám Wifi pouze pro personál ambulance	Ano	Heslem	Nemám přístup	E-mailem
Mám Wifi pouze pro personál ambulance	Ne	Nejsou	Nemám přístup	Datova schránka
Mám Wifi pouze pro personál ambulance	Ano	Heslem	Mám přístup chráněný pomocí VF	Telefonem
Mám Wifi pouze pro personál ambulance	Ne	Heslem	Nemám přístup	Telefonem
Nemám Wifi	Ne	Šifrováním	Nemám přístup	E-mailem, Telefonem
Mám Wifi pouze pro personál ambulance	Ne	Šifrováním	Nemám přístup	Šifrovaným e-mailem
Nemám Wifi	Ano	Heslem	Nemám přístup	E-mailem, Šifrovaným e-mailem
Mám Wifi pouze pro personál ambulance	Ne	Heslem	Nemám přístup	Šifrovaným e-mailem
Mám Wifi pouze pro personál ambulance	Ne	Heslem	Nemám přístup	Telefonem
Nemám Wifi	Ne	Heslem	Nemám přístup	E-mailem, Telefonem
Ne, k Wifi se může připojit kdokoli	Ne	Nejsou	Nemám přístup	E-mailem
Mám Wifi pouze pro personál ambulance	Ne	Heslem	Nemám přístup	Šifrovaným e-mailem
Mám Wifi pouze pro personál ambulance	Ne	Heslem	Nemám přístup	E-mailem
Ano, mám Wifi pro hosty	Ano	Heslem	Mám přístup chráněný pomocí VF	E-mailem, Telefonem
Mám Wifi pouze pro personál ambulance	Ne	Heslem	Nemám přístup	Telefonem
Nemám Wifi	Ano	Heslem	Nemám přístup	Telefonem
Ne, k Wifi se může připojit kdokoli	Ano	Heslem	Nemám přístup	Telefonem
Mám Wifi pouze pro personál ambulance	Ano	Heslem	Nemám přístup	Telefonem,
Ano, mám Wifi pro hosty	Ne	Heslem	Nemám přístup	Telefonem
Mám Wifi pouze pro personál ambulance	Ano	Heslem	Nemám přístup	E-mailem, Telefonem
Nemám Wifi	Ne	Heslem	Nemám přístup	E-mailem
Mám Wifi pouze pro personál ambulance	Ne	Heslem	Nemám přístup	E-mailem
Mám Wifi pouze pro personál ambulance	Ne	Heslem	Nemám přístup	Nekomunikuji
Mám Wifi pouze pro personál ambulance	Ne	Heslem	Nemám přístup	Telefonem
Mám Wifi pouze pro personál ambulance	Ne	Možností vzdáleného síťového přístupu	Nemám přístup	Telefonem
Mám Wifi pouze pro personál ambulance	Ne	Šifrováním	Nemám přístup	E-mailem, Telefonem
Mám Wifi pouze pro personál ambulance	Ano	Heslem	Nemám přístup	Telefonem, pacienty
Mám Wifi pouze pro personál ambulance	Ne	Heslem	Nemám přístup	Nekomunikuji
Mám Wifi pouze pro personál ambulance	Ano	Heslem	Nemám přístup	E-mailem, Telefonem
Mám Wifi pouze pro personál ambulance	Ne	Heslem	Nemám přístup	Telefonem
Mám Wifi pouze pro personál ambulance	Ne	Heslem	Nemám přístup	E-mailem, Telefonem
Ano, mám Wifi pro hosty	Ne	Heslem	Nemám přístup	E-mailem
Nemám Wifi	Ne	Heslem	Nemám přístup	E-mailem, datová schránka
Nemám Wifi	Ano	Heslem	Nemám přístup	E-mailem, Telefonem
Nemám Wifi	Ne	Heslem	Nemám přístup	E-mailem, datová schránka
Mám Wifi pouze pro personál ambulance	Ne	Heslem	Nemám přístup	Nekomunikuji

<b>Máte-li Wifi přístupnou pro pacienty, je oddělena od Vaší sítě?</b>	<b>Přenášíte data pacientů domů?</b>	<b>Jak jsou Vaše data pro případ ztráty či odcizení Vašeho počítače chráněna?</b>	<b>Máte zabezpečený vzdálený přístup k pacientským údajům z jiné ordinace nebo z domova?</b>	<b>Prostřednictvím z těchto služeb komunikujete data pacientů?</b>
Mám Wifi pouze pro personál ambulance	Ne	Heslem	Nemám přístup	E-mailem
Mám Wifi pouze pro personál ambulance	Ano	Heslem	Mám přístup chráněný pomocí VF	Šifrovaným e-mailem
Mám Wifi pouze pro personál ambulance	Ne	Heslem	Nemám přístup	Nekomunikuji
Ne, k Wifi se může připojit kdokoliv	Ne	Heslem	Nemám přístup	E-mailem
Ne, k Wifi se může připojit kdokoliv	Ne	Heslem	Nemám přístup	Telefonem
Mám Wifi pouze pro personál ambulance	Ano	Šifrováním	Mám přístup chráněný pomocí VF	E-mailem,
Nemám Wifi	Ne	Šifrováním	Nemám přístup	Šifrovaným e-mailem
Nemám Wifi	Ano	Heslem	Nemám přístup	E-mailem
Mám Wifi pouze pro personál ambulance	Ne	Heslem	Nemám přístup	Telefonem
Mám Wifi pouze pro personál ambulance	Ne	Nejsou	Nemám přístup	E-mailem
Mám Wifi pouze pro personál ambulance	Ano	Heslem	Mám přístup chráněný pomocí VF	Telefonem
Mám Wifi pouze pro personál ambulance	Ne	Heslem	Nemám přístup	Telefonem
Mám Wifi pouze pro personál ambulance	Ne	Heslem	Nemám přístup	E-mailem, Telefo
Mám Wifi pouze pro personál ambulance	Ne	Heslem	Nemám přístup	E-mailem, Telefo
Mám Wifi pouze pro personál ambulance	Ne	Heslem	Nemám přístup	Telefonem
Nemám Wifi	Ano	Možností vzdáleného s	Mám přístup, ale nevím, jak je za	Šifrovaným e-mailem
Ano, mám Wifi pro hosty	Ano	Heslem	Mám přístup chráněný pomocí VF	E-mailem, Telefo
Mám Wifi pouze pro personál ambulance	Ne	Heslem	Nemám přístup	Šifrovaným e-mailem
Mám Wifi pouze pro personál ambulance	Ano	Heslem	Nemám přístup	Šifrovaným e-mailem
Mám Wifi pouze pro personál ambulance	Ano	Heslem	Mám přístup, ale nevím, jak je za	E-mailem, Telefo
Mám Wifi pouze pro personál ambulance	Ano	Nejsou	Nemám přístup	Šifrovaným e-mailem
Mám Wifi pouze pro personál ambulance	Ano	Heslem	Mám přístup, ale nevím, jak je za	E-mailem, Telefo
Mám Wifi pouze pro personál ambulance	Ne	Šifrováním	Nemám přístup	Telefonem
Mám Wifi pouze pro personál ambulance	Ne	Heslem	Nemám přístup	Telefonem
Mám Wifi pouze pro personál ambulance	Ne	Heslem	Nemám přístup	E-mailem
Mám Wifi pouze pro personál ambulance	Ne	Heslem	Nemám přístup	Telefonem, paci
Mám Wifi pouze pro personál ambulance	Ne	Heslem	Nemám přístup	E-mailem, Šifrov
Mám Wifi pouze pro personál ambulance	Ne	Heslem	Nemám přístup	Šifrovaným e-mailem
Mám Wifi pouze pro personál ambulance	Ano	Heslem	Nemám přístup	Nekomunikuji
Mám Wifi pouze pro personál ambulance	Ne	Nejsou	Nemám přístup	Telefonem
Mám Wifi pouze pro personál ambulance	Ano	Heslem	Mám přístup chráněný pomocí VF	Šifrovaným e-mailem
Mám Wifi pouze pro personál ambulance	Ne	Heslem	Nemám přístup	Šifrovaným e-mailem
Nemám Wifi	Ne	Heslem	Nemám přístup	Telefonem
Ne, k Wifi se může připojit kdokoliv	Ano	Nejsou	Nemám přístup	E-mailem, Telefo
Mám Wifi pouze pro personál ambulance	Ne	Šifrováním	Nemám přístup	Šifrovaným e-mailem
Ano, mám Wifi pro hosty	Ne	Heslem	Nemám přístup	E-mailem, Telefo
Mám Wifi pouze pro personál ambulance	Ne	Heslem	Nemám přístup	Telefonem
Mám Wifi pouze pro personál ambulance	Ne	Heslem	Nemám přístup	Telefonem, paci
Mám Wifi pouze pro personál ambulance	Ne	Heslem	Nemám přístup	E-mailem, Telefo

<b>Máte-li Wifi přístupnou pro pacienty, je oddělena od Vaší sítě?</b>	<b>Přenášíte data pacientů domů?</b>	<b>Jak jsou Vaše data pro případ ztráty či odcizení Vašeho počítače chráněna?</b>	<b>Máte zabezpečený vzdálený přístup k pacientským údajům z jiné ordinace nebo z domova?</b>	<b>Prostřednictvím z těchto služeb komunikujete data pacientů?</b>
Mám Wifi pouze pro personál ambulance	Ne	Heslem	Nemám přístup	E-mailem, Telefo
Mám Wifi pouze pro personál ambulance	Ano	Heslem	Nemám přístup	E-mailem, Telefo
Nemám Wifi	Ano	Heslem	Nemám přístup	Telefonem
Mám Wifi pouze pro personál ambulance	Ne	Heslem	Nemám přístup	Telefonem
Mám Wifi pouze pro personál ambulance	Ne	Heslem	Nemám přístup	E-mailem, Telefo
Nemám Wifi	Ne	Heslem	Nemám přístup	E-mailem, Telefo
Nemám Wifi	Ne	Možností vzdáleného s	Mám přístup chráněný pomocí VF	E-mailem, Telefo
Mám Wifi pouze pro personál ambulance	Ne	Heslem	Nemám přístup	Nekomunikuji
Mám Wifi pouze pro personál ambulance	Ano	Heslem	Nemám přístup	E-mailem
Mám Wifi pouze pro personál ambulance	Ano	Heslem	Mám přístup chráněný pomocí VF	E-mailem, Telefo
Mám Wifi pouze pro personál ambulance	Ne	Heslem	Nemám přístup	E-mailem
Mám Wifi pouze pro personál ambulance	Ne	Heslem	Nemám přístup	Šifrovaným e-ma
Mám Wifi pouze pro personál ambulance	Ne	Heslem	Nemám přístup	E-mailem, Telefo
Ne, k Wifi se může připojit kdokoliv	Ne	Heslem	Nemám přístup	E-mailem, Telefo
Mám Wifi pouze pro personál ambulance	Ano	Heslem	Nemám přístup	E-mailem, Telefo
Mám Wifi pouze pro personál ambulance	Ne	Heslem	Nemám přístup	E-mailem, Telefo
Mám Wifi pouze pro personál ambulance	Ne	Heslem	Nemám přístup	E-mailem, Telefo
Mám Wifi pouze pro personál ambulance	Ne	Heslem	Nemám přístup	E-mailem
Mám Wifi pouze pro personál ambulance	Ne	Heslem	Nemám přístup	E-mailem
Mám Wifi pouze pro personál ambulance	Ne	Heslem	Nemám přístup	E-mailem, Telefo
Nemám Wifi	Ne	Heslem	Nemám přístup	E-mailem, Telefo
Mám Wifi pouze pro personál ambulance	Ne	Heslem	Nemám přístup	Telefonem
Mám Wifi pouze pro personál ambulance	Ne	Heslem	Nemám přístup	Telefonem
Mám Wifi pouze pro personál ambulance	Ne	Šifrováním	Nemám přístup	E-mailem
Mám Wifi pouze pro personál ambulance	Ano	Heslem	Nemám přístup	Telefonem
Nemám Wifi	Ne	Heslem	Nemám přístup	Telefonem
Mám Wifi pouze pro personál ambulance	Ne	Heslem	Nemám přístup	Telefonem
Mám Wifi pouze pro personál ambulance	Ne	Heslem	Mám přístup chráněný pomocí VF	E-mailem, Telefo
Mám Wifi pouze pro personál ambulance	Ne	Šifrováním	Nemám přístup	Nekomunikuji
Mám Wifi pouze pro personál ambulance	Ano	Heslem	Nemám přístup	Šifrovaným e-ma
Mám Wifi pouze pro personál ambulance	Ne	Šifrováním	Nemám přístup	Nekomunikuji
Mám Wifi pouze pro personál ambulance	Ne	Heslem	Nemám přístup	Šifrovaným e-ma
Mám Wifi pouze pro personál ambulance	Ano	Heslem	Nemám přístup	Šifrovaným e-ma
Ne, k Wifi se může připojit kdokoliv	Ne	Heslem	Nemám přístup	Šifrovaným e-ma
Nemám Wifi	Ne	Heslem	Nemám přístup	Telefonem, paci
Mám Wifi pouze pro personál ambulance	Ne	Heslem	Nemám přístup	Telefonem, paci
Mám Wifi pouze pro personál ambulance	Ano	Šifrováním	Mám přístup, ale nevím, jak je za	Nekomunikuji
Mám Wifi pouze pro personál ambulance	Ano	Heslem	Mám přístup, ale nevím, jak je za	Telefonem
Mám Wifi pouze pro personál ambulance	Ne	Šifrováním	Mám přístup chráněný pomocí VF	E-mailem, Telefo

<b>Máte-li Wifi přístupnou pro pacienty, je oddělena od Vaší sítě?</b>	<b>Přenášíte data pacientů domů?</b>	<b>Jak jsou Vaše data pro případ ztráty či odcizení Vašeho počítače chráněna?</b>	<b>Máte zabezpečený vzdálený přístup k pacientským údajům z jiné ordinace nebo z domova?</b>	<b>Prostřednictvím z těchto služeb komunikujete data pacientů?</b>
Nemám Wifi	Ano	Heslem	Nemám přístup	Telefonem
Mám Wifi pouze pro personál ambulance	Ano	Heslem	Nemám přístup	E-mailem, Telefo
Mám Wifi pouze pro personál ambulance	Ne	Heslem	Nemám přístup	Nekomunikuji
Mám Wifi pouze pro personál ambulance	Ne	Heslem	Nemám přístup	E-mailem, Telefo
Mám Wifi pouze pro personál ambulance	Ne	Heslem	Nemám přístup	E-mailem, Telefo
Mám Wifi pouze pro personál ambulance	Ano	Nejsou	Mám přístup, ale nevím, jak je za	E-mailem, Šifrov
Ne, k Wifi se může připojit kdokoliv	Ne	Heslem	Nemám přístup	E-mailem, Šifrov
Nemám Wifi	Ne	Heslem	Nemám přístup	E-mailem
Nemám Wifi	Ano	Heslem	Mám přístup chráněný pomocí VF	Telefonem
Mám Wifi pouze pro personál ambulance	Ne	Heslem	Nemám přístup	Telefonem
Mám Wifi pouze pro personál ambulance	Ne	Heslem	Nemám přístup	E-mailem, Telefo
Mám Wifi pouze pro personál ambulance	Ano	Heslem	Mám přístup, ale nevím, jak je za	Šifrovaným e-ma
Mám Wifi pouze pro personál ambulance	Ne	Nejsou	Nemám přístup	Telefonem
Mám Wifi pouze pro personál ambulance	Ano	Heslem	Nemám přístup	Telefonem
Mám Wifi pouze pro personál ambulance	Ne	Heslem	Nemám přístup	Šifrovaným e-ma
Nemám Wifi	Ano	Heslem	Nemám přístup	E-mailem, Telefo
Nemám Wifi	Ne	Heslem	Nemám přístup	Nekomunikuji
Mám Wifi pouze pro personál ambulance	Ano	Heslem	Nemám přístup	Nekomunikuji
Mám Wifi pouze pro personál ambulance	Ano	Heslem	Nemám přístup	Nekomunikuji
Mám Wifi pouze pro personál ambulance	Ne	Heslem	Nemám přístup	E-mailem
Mám Wifi pouze pro personál ambulance	Ne	Heslem	Mám přístup, ale nevím, jak je za	E-mailem
Mám Wifi pouze pro personál ambulance	Ano	Heslem	Nemám přístup	E-mailem
Ne, k Wifi se může připojit kdokoliv	Ano	Heslem	Nemám přístup	Telefonem
Nemám Wifi	Ne	Heslem	Nemám přístup	E-mailem, Telefo
Mám Wifi pouze pro personál ambulance	Ano	Heslem	Mám přístup chráněný pomocí VF	E-mailem, Telefo
Mám Wifi pouze pro personál ambulance	Ne	Šifrováním	Nemám přístup	E-mailem, Telefo
Mám Wifi pouze pro personál ambulance	Ano	Heslem	Nemám přístup	Nekomunikuji
Ano, mám Wifi pro hosty	Ano	Heslem	Nemám přístup	Šifrovaným e-ma
Mám Wifi pouze pro personál ambulance	Ne	Šifrováním	Nemám přístup	E-mailem, Šifrov
Ano, mám Wifi pro hosty	Ne	Heslem	Nemám přístup	Šifrovaným e-ma
Mám Wifi pouze pro personál ambulance	Ano	Možností vzdáleného sr	Mám přístup, ale nevím, jak je za	E-mailem
Mám Wifi pouze pro personál ambulance	Ne	Heslem	Nemám přístup	Telefonem
Ano, mám Wifi pro hosty	Ne	Heslem	Nemám přístup	E-mailem
Nemám Wifi	Ne	Heslem	Nemám přístup	Telefonem, paci
Mám Wifi pouze pro personál ambulance	Ne	Heslem	Nemám přístup	Telefonem, paci
Ano, mám Wifi pro hosty	Ne	Heslem	Nemám přístup	E-mailem
Mám Wifi pouze pro personál ambulance	Ne	Heslem	Nemám přístup	Telefonem
Nemám Wifi	Ne	Heslem	Nemám přístup	Telefonem
Mám Wifi pouze pro personál ambulance	Ne	Heslem	Mám přístup chráněný pomocí VF	E-mailem, Telefo

<b>Máte-li Wifi přístupnou pro pacienty, je oddělena od Vaší sítě?</b>	<b>Přenášíte data pacientů domů?</b>	<b>Jak jsou Vaše data pro případ ztráty či odcizení Vašeho počítače chráněna?</b>	<b>Máte zabezpečený vzdálený přístup k pacientským údajům z jiné ordinace nebo z domova?</b>	<b>Prostřednictvím z těchto služeb komunikujete data pacientů?</b>
Mám Wifi pouze pro personál ambulance	Ne	Heslem	Nemám přístup	Telefonem
Mám Wifi pouze pro personál ambulance	Ne	Šifrováním	Nemám přístup	Šifrovaným e-mailem
Mám Wifi pouze pro personál ambulance	Ano	Heslem	Nemám přístup	Telefonem, pacienty
Mám Wifi pouze pro personál ambulance	Ne	Heslem	Nemám přístup	Telefonem, pacienty
Mám Wifi pouze pro personál ambulance	Ne	Heslem	Mám přístup chráněný pomocí VPN	Nekomunikuji
Mám Wifi pouze pro personál ambulance	Ne	Nejsou	Nemám přístup	Šifrovaným e-mailem
Mám Wifi pouze pro personál ambulance	Ne	Heslem	Nemám přístup	Telefonem, pacienty
Mám Wifi pouze pro personál ambulance	Ano	Heslem	Mám přístup chráněný pomocí VPN	E-mailem, Telefonem
Mám Wifi pouze pro personál ambulance	Ne	Heslem	Nemám přístup	E-mailem
Mám Wifi pouze pro personál ambulance	Ne	Šifrováním	Nemám přístup	E-mailem
Nemám Wifi	Ne	Heslem	Nemám přístup	E-mailem, Telefonem
Mám Wifi pouze pro personál ambulance	Ne	Heslem	Nemám přístup	Telefonem
Mám Wifi pouze pro personál ambulance	Ano	Heslem	Mám přístup, ale nevím, jak je zabezpečeno	E-mailem, Telefonem
Mám Wifi pouze pro personál ambulance	Ne	Heslem	Mám přístup chráněný pomocí VPN	Telefonem
Mám Wifi pouze pro personál ambulance	Ano	Heslem	Nemám přístup	Telefonem
Mám Wifi pouze pro personál ambulance	Ne	Heslem	Mám přístup chráněný pomocí VPN	Šifrovaným e-mailem
Nemám Wifi	Ne	Heslem	Nemám přístup	Telefonem
Mám Wifi pouze pro personál ambulance	Ne	Heslem	Nemám přístup	E-mailem, Telefonem
Nemám Wifi	Ano	Šifrováním	Nemám přístup	Telefonem
Nemám Wifi	Ne	Heslem	Nemám přístup	E-mailem, Telefonem
Ano, mám Wifi pro hosty	Ne	Heslem	Nemám přístup	Nekomunikuji
Mám Wifi pouze pro personál ambulance	Ne	Heslem	Nemám přístup	Telefonem
Nemám Wifi	Ne	Heslem	Nemám přístup	Telefonem
Mám Wifi pouze pro personál ambulance	Ano	Heslem	Nemám přístup	Nekomunikuji
Mám Wifi pouze pro personál ambulance	Ne	Heslem	Nemám přístup	E-mailem
Nemám Wifi	Ano	Heslem	Nemám přístup	E-mailem, Telefonem
Mám Wifi pouze pro personál ambulance	Ano	Heslem	Mám přístup chráněný pomocí VPN	Telefonem, pacienty
Nemám Wifi	Ne	Heslem	Nemám přístup	Nekomunikuji
Mám Wifi pouze pro personál ambulance	Ne	Šifrováním	Mám přístup chráněný pomocí VPN	E-mailem, Telefonem
Mám Wifi pouze pro personál ambulance	Ano	Nejsou	Nemám přístup	Telefonem
Nemám Wifi	Ne	Heslem	Nemám přístup	Telefonem
Mám Wifi pouze pro personál ambulance	Ne	Heslem	Nemám přístup	E-mailem, Telefonem
Mám Wifi pouze pro personál ambulance	Ano	Možností vzdáleného sdílení	Nemám přístup	Nekomunikuji
Mám Wifi pouze pro personál ambulance	Ne	Heslem	Nemám přístup	E-mailem, Telefonem
Mám Wifi pouze pro personál ambulance	Ne	Heslem	Nemám přístup	E-mailem
Mám Wifi pouze pro personál ambulance	Ne	Heslem	Nemám přístup	Telefonem, pacienty
Mám Wifi pouze pro personál ambulance	Ne	Heslem	Nemám přístup	E-mailem
Nemám Wifi	Ano	Heslem	Mám přístup, ale nevím, jak je zabezpečeno	Telefonem
Mám Wifi pouze pro personál ambulance	Ano	Heslem	Nemám přístup	Šifrovaným e-mailem

Máte-li Wifi přístupnou pro pacienty, je oddělena od Vaší sítě?	Přenášíte data pacientů domů?	Jak jsou Vaše data pro případ ztráty či odcizení Vašeho počítače chráněna?	Máte zabezpečený vzdálený přístup k pacientským údajům z jiné ordinace nebo z domova?	Prostřednictvím z těchto služeb komunikujete data pacientů?
Nemám Wifi	Ano	Heslem	Nemám přístup	E-mailem, Telefonem
Nemám Wifi	Ne	Heslem	Nemám přístup	E-mailem
Mám Wifi pouze pro personál ambulance	Ano	Heslem	Nemám přístup	datová schránka
Mám Wifi pouze pro personál ambulance	Ano	Heslem	Mám přístup chráněný pomocí VF	Telefonem, pacie
Mám Wifi pouze pro personál ambulance	Ne	Heslem	Nemám přístup	Nekomunikuji
Mám Wifi pouze pro personál ambulance	Ne	Heslem	Nemám přístup	E-mailem
Mám Wifi pouze pro personál ambulance	Ne	Heslem	Nemám přístup	Telefonem
Mám Wifi pouze pro personál ambulance	Ne	Možností vzdáleného s	Nemám přístup	E-mailem, Telefo
Mám Wifi pouze pro personál ambulance	Ne	Heslem	Nemám přístup	Telefonem
Mám Wifi pouze pro personál ambulance	Ne	Heslem	Nemám přístup	Nekomunikuji
Mám Wifi pouze pro personál ambulance	Ano	Heslem	Nemám přístup	E-mailem, Šifrov
Nemám Wifi	Ne	Heslem	Nemám přístup	Nekomunikuji
Mám Wifi pouze pro personál ambulance	Ano	Nejsou	Nemám přístup	E-mailem, Telefo
Nemám Wifi	Ne	Nejsou	Nemám přístup	Telefonem
Mám Wifi pouze pro personál ambulance	Ne	Heslem	Nemám přístup	Nekomunikuji
Mám Wifi pouze pro personál ambulance	Ne	Heslem	Nemám přístup	E-mailem, Šifrov
Mám Wifi pouze pro personál ambulance	Ne	Heslem	Nemám přístup	Telefonem
Nemám Wifi	Ne	Heslem	Nemám přístup	E-mailem, Telefo
Mám Wifi pouze pro personál ambulance	Ne	Heslem	Nemám přístup	Telefonem
Mám Wifi pouze pro personál ambulance	Ne	Nejsou	Nemám přístup	Telefonem
Mám Wifi pouze pro personál ambulance	Ne	Šifrováním	Nemám přístup	Telefonem
Ne, k Wifi se může připojit kdokoliv	Ne	Heslem	Nemám přístup	Telefonem, pacie
Ano, mám Wifi pro hosty	Ne	Heslem	Nemám přístup	Telefonem
Mám Wifi pouze pro personál ambulance	Ne	Heslem	Mám přístup chráněný pomocí VF	Telefonem
Mám Wifi pouze pro personál ambulance	Ano	Heslem	Nemám přístup	Této otázce dobi
Mám Wifi pouze pro personál ambulance	Ano	Heslem	Nemám přístup	Telefonem, pacie
Mám Wifi pouze pro personál ambulance	Ne	Heslem	Nemám přístup	Telefonem, pacie
Nemám Wifi	Ne	Heslem	Nemám přístup	E-mailem
Mám Wifi pouze pro personál ambulance	Ne	Heslem	Mám přístup chráněný pomocí VF	E-mailem, Telefo
Ano, mám Wifi pro hosty	Ne	Heslem	Mám přístup, ale nevím, jak je za	Telefonem
Mám Wifi pouze pro personál ambulance	Ne	?	Nemám přístup	Šifrovaným e-ma
Mám Wifi pouze pro personál ambulance	Ano	Heslem	Nemám přístup	Telefonem
Nemám Wifi	Ano	Heslem	Nemám přístup	E-mailem
Nemám Wifi	Ne	Heslem	Nemám přístup	Telefonem
Mám Wifi pouze pro personál ambulance	Ne	Heslem	Nemám přístup	Telefonem
Nemám Wifi	Ne	Heslem	Mám přístup, ale nevím, jak je za	Telefonem



<b>Jste si jistí, že otevíráte v emailu bezpečné přílohy?</b>	<b>Zamykáte obrazovku pracovního počítače, když od něj odcházíte nebo jej nepoužíváte?</b>	<b>Vyhledáváte prostřednictvím pracovního počítače na internetu nepracovní témata?</b>	<b>Kam nejčastěji zálohujete důležitá data?</b>	<b>Jak často zálohujete důležitá data?</b>	<b>Kolik záloh udržujete v úložišti?</b>
Vždy	Ne	Ano, v anonymním okně	Na flash disk	Denně	nad 15
Vždy	Vždy	Ano, v běžném prohlížeči	Na externí disk	Denně	mezi 6-14
Vždy	Vždy	Ano, v běžném prohlížeči	Na externí disk	Týdně	mezi 1-5
Vždy	Ne	Ano, v běžném prohlížeči	Na server	Denně	mezi 1-5
Vždy	Vždy	Ano, v běžném prohlížeči	Na cloudové úložiště	Týdně	mezi 6-14
Vždy	Ne	Ano, v běžném prohlížeči	Na flash disk	Denně	mezi 1-5
Vždy	Ne	Ano, v běžném prohlížeči	Na flash disk	Týdně	mezi 1-5
Vždy	Ne	Ano, v běžném prohlížeči	Na flash disk	Denně	mezi 1-5
Vždy	Ne	Ano, v jiném prohlížeči	Na externí disk	Denně	mezi 1-5
Vždy	Ne	Ne	Na externí disk	Denně	nad 15
Vždy	Vždy	Ne	Na flash disk	Týdně	mezi 1-5
Vždy	Ne	Ano, v běžném prohlížeči	Na flash disk	Denně	nad 15
Ne	Vždy	Ano, v běžném prohlížeči	Na flash disk	Denně	mezi 6-14
Ne	Ne	Ano, v běžném prohlížeči	Na flash disk	Denně	mezi 1-5
Vždy	Vždy	Ne	Na externí disk	Denně	mezi 6-14
Ne	Vždy	Ano, v jiném prohlížeči	Na externí disk	Týdně	mezi 1-5
Vždy	Ne	Ano, v běžném prohlížeči	Na externí disk	Týdně	nad 15
Vždy	Ne	Ano, v běžném prohlížeči	Na flash disk	Denně	mezi 1-5
Vždy	Vždy	Ano, v jiném prohlížeči	Na flash disk	Týdně	mezi 6-14
Vždy	Vždy	Ano, v běžném prohlížeči	Na flash disk	Týdně	mezi 1-5
Vždy	Ne	Ano, v běžném prohlížeči	Na externí disk	Měsíčně	mezi 1-5
Vždy	Ne	Ano, v běžném prohlížeči	Na flash disk	Měsíčně	mezi 6-14
Vždy	Vždy	Ano, v jiném prohlížeči	Na flash disk	Denně	nad 15
Vždy	Vždy	Ano, v běžném prohlížeči	Na flash disk	Denně	nad 15
Vždy	Ne	Ano, v běžném prohlížeči	Na flash disk	Denně	mezi 1-5
Vždy	Vždy	Ano, v jiném prohlížeči	Na cloudové úložiště	Denně	mezi 1-5
Vždy	Vždy	Ne	Na flash disk	Denně	mezi 6-14
Vždy	Vždy	Ano, v anonymním okně	Na externí disk	Měsíčně	mezi 1-5
Vždy	Ne	Ano, v běžném prohlížeči	Na flash disk	Denně	nad 15
Vždy	Vždy	Ano, v běžném prohlížeči	Na flash disk	Denně	mezi 1-5
Vždy	Ne	Ano, v běžném prohlížeči	Na cloudové úložiště	Denně	nad 15
Vždy	Ne	Ano, v běžném prohlížeči	Na flash disk	Denně	mezi 1-5
Vždy	Ne	Ano, v běžném prohlížeči	Na flash disk	Denně	nad 15
Vždy	Ne	Ano, v běžném prohlížeči	Na flash disk	Denně	nad 15
Vždy	Ne	Ano, v běžném prohlížeči	Na flash disk	Denně	mezi 6-14
Vždy	Ne	Ano, v běžném prohlížeči	Na flash disk	Týdně	mezi 1-5
Vždy	Vždy	Ano, v jiném prohlížeči	Na flash disk	Týdně	mezi 1-5
Vždy	Ne	Ano, v běžném prohlížeči	Na flash disk	Týdně	mezi 6-14
Vždy	Vždy	Ne	Na externí disk	Denně	mezi 1-5

<b>Jste si jistí, že otevíráte v emailu bezpečné přílohy?</b>	<b>Zamykáte obrazovku pracovního počítače, když od něj odcházíte nebo jej nepoužíváte?</b>	<b>Vyhledáváte prostřednictvím pracovního počítače na internetu nepracovní témata?</b>	<b>Kam nejčastěji zálohujete důležitá data?</b>	<b>Jak často zálohujete důležitá data?</b>	<b>Kolik záloh udržujete v úložišti?</b>
Vždy	Ne	Ano, v běžném prohlížeči	Na flash disk	Denně	nad 15
Vždy	Ne	Ano, v běžném prohlížeči	Na cloudové úložiště	Denně	nad 15
Vždy	Ne	Ano, v běžném prohlížeči	Na flash disk	Denně	mezi 1-5
Vždy	Vždy	Ano, v běžném prohlížeči	Na flash disk	Denně	mezi 1-5
Vždy	Ne	Ano, v běžném prohlížeči	Na externí disk	Denně	mezi 1-5
Vždy	Vždy	Ne	Na flash disk	Denně	nad 15
Vždy	Vždy	Ano, v jiném prohlížeči	Na flash disk	Denně	mezi 1-5
Vždy	Vždy	Ano, v běžném prohlížeči	Na flash disk	Denně	mezi 1-5
Vždy	Ne	Ne	Na flash disk	Denně	mezi 1-5
Vždy	Vždy	Ano, v běžném prohlížeči	Na externí disk	Měsíčně	mezi 6-14
Vždy	Ne	Ano, v jiném prohlížeči	Na flash disk	Týdně	mezi 1-5
Vždy	Ne	Ano, v běžném prohlížeči	Na flash disk	Týdně	mezi 1-5
Vždy	Vždy	Ano, v běžném prohlížeči	Na externí disk	Týdně	mezi 6-14
Vždy	Vždy	Ano, v běžném prohlížeči	Na flash disk	Denně	nad 15
Vždy	Vždy	Ne	Na flash disk	Týdně	nad 15
Vždy	Vždy	Ne	Na externí disk	Denně	mezi 6-14
Vždy	Vždy	Ano, v jiném prohlížeči	Na externí disk	Denně	mezi 6-14
Vždy	Ne	Ano, v běžném prohlížeči	Na cloudové úložiště	Denně	mezi 6-14
Vždy	Vždy	Ne	Na externí disk	Denně	mezi 1-5
Vždy	Ne	Ano, v běžném prohlížeči	Na flash disk	Denně	nad 15
Vždy	Vždy	Ano, v jiném prohlížeči	Na flash disk	Denně	nad 15
Vždy	Ne	Ano, v běžném prohlížeči	Na externí disk	Denně	mezi 1-5
Vždy	Vždy	Ano, v jiném prohlížeči	Na flash disk	Denně	mezi 1-5
Vždy	Ne	Ne	Na externí disk	Týdně	mezi 6-14
Vždy	Vždy	Ano, v běžném prohlížeči	Na externí disk	Týdně	mezi 1-5
Ne	Ne	Ano, v běžném prohlížeči	Na externí disk	Denně	mezi 1-5
Vždy	Vždy	Ano, v běžném prohlížeči	Na flash disk	Týdně	nad 15
Vždy	Ne	Ano, v běžném prohlížeči	Na externí disk	Denně	nad 15
Vždy	Ne	Ano, v anonymním okně	Na flash disk	Denně	nad 15
Vždy	Ne	Ne	Na externí disk	Denně	mezi 1-5
Vždy	Vždy	Ano, v běžném prohlížeči	Na externí disk	Denně	mezi 1-5
Vždy	Ne	Ano, v jiném prohlížeči	Na externí disk	Denně	mezi 1-5
Vždy	Ne	Ano, v jiném prohlížeči	Na flash disk	Denně	mezi 1-5
Ne	Ne	Ano, v běžném prohlížeči	Na externí disk	Denně	mezi 1-5
Vždy	Vždy	Ne	Na flash disk	Denně	nad 15
Vždy	Ne	Ano, v běžném prohlížeči	Na externí disk	Měsíčně	nad 15
Vždy	Vždy	Ano, v jiném prohlížeči	Na flash disk	Denně	mezi 1-5
Vždy	Ne	Ano, v běžném prohlížeči	Na externí disk	Denně	mezi 1-5
Vždy	Ne	Ano, v běžném prohlížeči	Na flash disk	Denně	nad 15



<b>Jste si jistí, že otevíráte v emailu bezpečné přílohy?</b>	<b>Zamykáte obrazovku pracovního počítače, když od něj odcházíte nebo jej nepoužíváte?</b>	<b>Vyhledáváte prostřednictvím pracovního počítače na internetu nepracovní témata?</b>	<b>Kam nejčastěji zálohujete důležitá data?</b>	<b>Jak často zálohujete důležitá data?</b>	<b>Kolik záloh udržujete v úložišti?</b>
Vždy	Vždy	Ano, v běžném prohlížeči	Na flash disk	Měsíčně	mezi 1-5
Vždy	Ne	Ano, v běžném prohlížeči	Na flash disk	Týdně	mezi 1-5
Vždy	Vždy	Ne	Na flash disk	Denně	mezi 1-5
Vždy	Ne	Ne	Na flash disk	Denně	mezi 1-5
Vždy	Ne	Ano, v běžném prohlížeči	Na externí disk	Denně	mezi 6-14
Vždy	Vždy	Ne	Na externí disk	Denně	mezi 1-5
Vždy	Vždy	Ano, v běžném prohlížeči	Na externí disk	Denně	mezi 1-5
Vždy	Vždy	Ano, v běžném prohlížeči	Na flash disk	Měsíčně	nad 15
Vždy	Ne	Ano, v jiném prohlížeči	Na flash disk	Denně	mezi 6-14
Vždy	Vždy	Ano, v běžném prohlížeči	Na server	Denně	mezi 1-5
Vždy	Ne	Ano, v běžném prohlížeči	Na běžný disk pracovníh	Týdně	mezi 1-5
Vždy	Vždy	Ano, v anonymním okně	Na flash disk	Měsíčně	mezi 1-5
Vždy	Ne	Ano, v běžném prohlížeči	Na flash disk	Týdně	nad 15
Vždy	Vždy	Ano, v běžném prohlížeči	Na flash disk	Týdně	mezi 1-5
Vždy	Vždy	Ano, v běžném prohlížeči	Na flash disk	Denně	mezi 1-5
Vždy	Ne	Ano, v běžném prohlížeči	Na server	Denně	mezi 6-14
Vždy	Ne	Ano, v běžném prohlížeči	Na flash disk	Denně	mezi 1-5
Vždy	Vždy	Ano, v běžném prohlížeči	Na flash disk	Měsíčně	nad 15
Vždy	Vždy	Ano, v běžném prohlížeči	Na flash disk	Denně	mezi 1-5
Vždy	Vždy	Ano, v jiném prohlížeči	Na flash disk	Denně	mezi 1-5
Ne	Vždy	Ne	Na flash disk	Denně	nad 15
Vždy	Vždy	Ano, v jiném prohlížeči	Na flash disk	Denně	mezi 6-14
Vždy	Ne	Ano, v běžném prohlížeči	Na externí disk	Denně	mezi 1-5
Vždy	Ne	Ano, v běžném prohlížeči	Na externí disk	Denně	mezi 6-14
Vždy	Ne	Ano, v běžném prohlížeči	Na externí disk	Denně	mezi 1-5
Vždy	Vždy	Ne	Na flash disk	Denně	mezi 1-5
Vždy	Ne	Ano, v běžném prohlížeči	Na flash disk	Týdně	nad 15
Vždy	Ne	Ano, v běžném prohlížeči	Na externí disk	Měsíčně	mezi 1-5
Vždy	Ne	Ano, v běžném prohlížeči	Na flash disk	Týdně	mezi 1-5
Vždy	Vždy	Ano, v jiném prohlížeči	Na flash disk	Týdně	mezi 1-5
Vždy	Vždy	Ne	Na server	Denně	mezi 1-5
Vždy	Vždy	Ne	Na externí disk	Týdně	mezi 1-5
Ne	Vždy	Ano, v běžném prohlížeči	Na flash disk	Denně	mezi 6-14
Vždy	Ne	Ano, v běžném prohlížeči	Na externí disk	Denně	mezi 1-5
Ne	Ne	Ne	Na cloudové úložiště	Denně	mezi 1-5
Vždy	Vždy	Ne	Na externí disk	Denně	mezi 1-5
Vždy	Vždy	Ano, v jiném prohlížeči	Na cloudové úložiště	Denně	nad 15
Vždy	Ne	Ne	Na server	Týdně	mezi 1-5
Vždy	Vždy	Ano, v běžném prohlížeči	Na cloudové úložiště	Denně	mezi 1-5

<b>Jste si jistí, že otevíráte v emailu bezpečné přílohy?</b>	<b>Zamykáte obrazovku pracovního počítače, když od něj odcházíte nebo jej nepoužíváte?</b>	<b>Vyhledáváte prostřednictvím pracovního počítače na internetu nepracovní témata?</b>	<b>Kam nejčastěji zálohujete důležitá data?</b>	<b>Jak často zálohujete důležitá data?</b>	<b>Kolik záloh udržujete v úložišti?</b>
Vždy	Ne	Ano, v běžném prohlížeči	Na flash disk	Denně	mezi 1-5
Vždy	Ne	Ano, v běžném prohlížeči	Na flash disk	Týdně	nad 15
Vždy	Vždy	Ano, v běžném prohlížeči	Na flash disk	Denně	mezi 1-5
Vždy	Ne	Ano, v anonymním okně	Na externí disk	Týdně	nad 15
Vždy	Vždy	Ne	Na flash disk	Denně	mezi 1-5
Vždy	Ne	Ano, v běžném prohlížeči	Na flash disk	Denně	mezi 6-14
Vždy	Vždy	Ano, v běžném prohlížeči	Na externí disk	Denně	nad 15
Vždy	Vždy	Ano, v běžném prohlížeči	Na flash disk	Denně	mezi 1-5
Vždy	Vždy	Ano, v běžném prohlížeči	Na flash disk	Denně	nad 15
Vždy	Ne	Ano, v běžném prohlížeči	Na server	Týdně	mezi 6-14
Vždy	Ne	Ano, v běžném prohlížeči	Na flash disk	Týdně	mezi 6-14
Vždy	Vždy	Ne	Na externí disk	Týdně	mezi 6-14
Vždy	Ne	Ano, v běžném prohlížeči	Na flash disk	Denně	mezi 1-5
Vždy	Vždy	Ano, v jiném prohlížeči	Na externí disk	Týdně	nad 15
Vždy	Vždy	Ne	Na flash disk	Týdně	mezi 6-14
Vždy	Vždy	Ne	Na externí disk	Denně	mezi 1-5
Vždy	Vždy	Ano, v jiném prohlížeči	Na flash disk	Denně	mezi 1-5
Ne	Ne	Ne	Na flash disk	Měsíčně	nad 15
Vždy	Ne	Ano, v běžném prohlížeči	Na flash disk	Denně	mezi 6-14
Vždy	Ne	Ano, v běžném prohlížeči	Na flash disk	Týdně	mezi 6-14
Vždy	Vždy	Ne	Na externí disk	Týdně	nad 15
Vždy	Ne	Ano, v běžném prohlížeči	Na flash disk	Denně	mezi 1-5
Vždy	Vždy	Ne	Na externí disk	Měsíčně	mezi 1-5
Vždy	Ne	Ano, v běžném prohlížeči	Na flash disk	Denně	mezi 1-5
Ne	Ne	Ano, v běžném prohlížeči	Na externí disk	Měsíčně	mezi 1-5
Vždy	Ne	Ano, v běžném prohlížeči	Na externí disk	Denně	mezi 6-14
Vždy	Ne	Ano, v běžném prohlížeči	Na flash disk	Týdně	mezi 1-5
Vždy	Vždy	Ano, v běžném prohlížeči	Na externí disk	Denně	mezi 1-5
Vždy	Ne	Ano, v běžném prohlížeči	Na externí disk	Denně	mezi 1-5
Vždy	Vždy	Ne	Na server	Týdně	mezi 1-5
Vždy	Vždy	Ano, v běžném prohlížeči	Na externí disk	Denně	mezi 1-5
Vždy	Ne	Ano, v jiném prohlížeči	Na flash disk	Denně	mezi 1-5
Vždy	Vždy	Ano, v běžném prohlížeči	Na flash disk	Týdně	mezi 1-5
Vždy	Ne	Ano, v běžném prohlížeči	Na externí disk	Týdně	mezi 1-5
Vždy	Vždy	Ne	Na flash disk	Denně	mezi 1-5
Vždy	Ne	Ano, v běžném prohlížeči	Na server	Denně	mezi 6-14
Vždy	Ne	Ne	Na flash disk	Týdně	mezi 1-5
Vždy	Vždy	Ano, v jiném prohlížeči	Na externí disk	Denně	mezi 1-5
Vždy	Vždy	Ano, v běžném prohlížeči	Na flash disk	Denně	mezi 1-5

<b>Jste si jistí, že otevíráte v emailu bezpečné přílohy?</b>	<b>Zamykáte obrazovku pracovního počítače, když od něj odcházíte nebo jej nepoužíváte?</b>	<b>Vyhledáváte prostřednictvím pracovního počítače na internetu nepracovní témata?</b>	<b>Kam nejčastěji zálohujete důležitá data?</b>	<b>Jak často zálohujete důležitá data?</b>	<b>Kolik záloh udržujete v úložišti?</b>
Vždy	Ne	Ano, v jiném prohlížeči	Na externí disk	Denně	mezi 1-5
Vždy	Ne	Ano, v běžném prohlížeči	Na externí disk	Denně	mezi 6-14
Vždy	Vždy	Ano, v běžném prohlížeči	Na flash disk	Denně	mezi 1-5
Vždy	Vždy	Ano, v jiném prohlížeči	Na flash disk	Denně	mezi 1-5
Vždy	Vždy	Ano, v běžném prohlížeči	Na server	Denně	mezi 1-5
Vždy	Vždy	Ano, v běžném prohlížeči	Na flash disk	Denně	mezi 6-14
Vždy	Vždy	Ano, v běžném prohlížeči	Na flash disk	Denně	mezi 1-5
Vždy	Vždy	Ano, v běžném prohlížeči	Na flash disk	Týdně	mezi 6-14
Vždy	Vždy	Ano, v běžném prohlížeči	Na cloudové úložiště	Týdně	mezi 1-5
Vždy	Vždy	Ne	Na flash disk	Denně	mezi 1-5
Vždy	Ne	Ano, v běžném prohlížeči	Na běžný disk pracovníh	Týdně	mezi 1-5
Vždy	Vždy	Ano, v běžném prohlížeči	Na flash disk	Denně	mezi 1-5
Vždy	Ne	Ano, v běžném prohlížeči	Na běžný disk pracovníh	Denně	mezi 1-5
Ne	Ne	Ano, v běžném prohlížeči	Na externí disk	Týdně	mezi 1-5
Vždy	Ne	Ano, v běžném prohlížeči	Na flash disk	Denně	mezi 1-5
Vždy	Vždy	Ano, v běžném prohlížeči	Na flash disk	Denně	mezi 6-14
Vždy	Vždy	Ano, v jiném prohlížeči	Na flash disk	Denně	nad 15
Vždy	Ne	Ano, v běžném prohlížeči	Na flash disk	Denně	mezi 6-14
Vždy	Vždy	Ne	Na flash disk	Denně	mezi 1-5
Vždy	Ne	Ano, v běžném prohlížeči	Na flash disk	Denně	nad 15
Vždy	Ne	Ano, v běžném prohlížeči	Na server	Denně	nad 15
Vždy	Vždy	Ano, v běžném prohlížeči	Na flash disk	Denně	nad 15
Vždy	Vždy	Ne	Na externí disk	Denně	mezi 1-5
Vždy	Ne	Ano, v jiném prohlížeči	Na externí disk	Měsíčně	mezi 1-5
Vždy	Vždy	Ano, v jiném prohlížeči	Na flash disk	Týdně	mezi 6-14
Vždy	Vždy	Ano, v běžném prohlížeči	Na flash disk	Týdně	mezi 1-5
Ne	Ne	Ano, v běžném prohlížeči	Na flash disk	Denně	mezi 1-5
Vždy	Vždy	Ano, v běžném prohlížeči	Na běžný disk pracovníh	Denně	mezi 1-5
Vždy	Ne	Ano, v běžném prohlížeči	Na externí disk	Denně	mezi 6-14
Vždy	Ne	Ano, v běžném prohlížeči	Na externí disk	Denně	mezi 1-5
Vždy	Ne	Ano, v běžném prohlížeči	Na flash disk	Týdně	mezi 1-5
Vždy	Ne	Ano, v běžném prohlížeči	Na flash disk	Týdně	mezi 1-5
Vždy	Ne	Ano, v běžném prohlížeči	Na flash disk	Denně	nad 15
Vždy	Ne	Ano, v jiném prohlížeči	Na flash disk	Týdně	mezi 1-5
Vždy	Ne	Ano, v jiném prohlížeči	Na flash disk	Týdně	mezi 1-5
Vždy	Ne	Ne	Na flash disk	Týdně	mezi 1-5
Vždy	Vždy	Ne	Na flash disk	Denně	mezi 1-5
Vždy	Ne	Ano, v běžném prohlížeči	Na flash disk	Týdně	mezi 1-5
Vždy	Ne	Ano, v běžném prohlížeči	Na běžný disk pracovníh	Denně	mezi 6-14

<b>Jste si jistí, že otevíráte v emailu bezpečné přílohy?</b>	<b>Zamykáte obrazovku pracovního počítače, když od něj odcházíte nebo jej nepoužíváte?</b>	<b>Vyhledáváte prostřednictvím pracovního počítače na internetu nepracovní témata?</b>	<b>Kam nejčastěji zálohujete důležitá data?</b>	<b>Jak často zálohujete důležitá data?</b>	<b>Kolik záloh udržujete v úložišti?</b>
Ne	Ne	Ano, v běžném prohlížeči	Na flash disk	Denně	mezi 1-5
Vždy	Ne	Ano, v běžném prohlížeči	Na externí disk	Denně	mezi 1-5
Vždy	Vždy	Ano, v běžném prohlížeči	Na flash disk	Denně	mezi 1-5
Vždy	Vždy	Ano, v běžném prohlížeči	Na flash disk	Denně	nad 15
Vždy	Ne	Ano, v jiném prohlížeči	Na externí disk	Týdně	mezi 1-5
Vždy	Ne	Ano, v běžném prohlížeči	Na externí disk	Denně	nad 15
Vždy	Vždy	Ne	Na externí disk	Denně	nad 15
Vždy	Vždy	Ano, v běžném prohlížeči	Na externí disk	Měsíčně	mezi 1-5
Vždy	Ne	Ne	Na flash disk	Týdně	mezi 1-5
Vždy	Vždy	Ne	Na flash disk	Denně	mezi 1-5
Vždy	Vždy	Ano, v běžném prohlížeči	Na flash disk	Denně	mezi 6-14
Ne	Ne	Ano, v běžném prohlížeči	Na flash disk	Měsíčně	mezi 1-5
Vždy	Ne	Ne	Na flash disk	Denně	mezi 1-5
Vždy	Vždy	Ano, v běžném prohlížeči	Na externí disk	Denně	mezi 1-5
Vždy	Ne	Ano, v běžném prohlížeči	Na flash disk	Denně	mezi 6-14
Ne	Ne	Ano, v běžném prohlížeči	Na flash disk	Denně	mezi 1-5
Vždy	Ne	Ano, v běžném prohlížeči	Na server	Denně	nad 15
Vždy	Ne	Ano, v běžném prohlížeči	Na flash disk	Denně	mezi 1-5
Vždy	Ne	Ano, v anonymním okně	Na externí disk	Měsíčně	mezi 1-5
Vždy	Ne	Ano, v běžném prohlížeči	Na flash disk	Denně	mezi 1-5
Vždy	Ne	Ano, v běžném prohlížeči	Na flash disk	Denně	mezi 6-14
Vždy	Vždy	Ano, v běžném prohlížeči	Na flash disk	Týdně	mezi 1-5
Vždy	Vždy	Ano, v jiném prohlížeči	Na flash disk	Týdně	mezi 1-5
Vždy	Ne	Ano, v běžném prohlížeči	Na externí disk	Denně	mezi 6-14
Vždy	Vždy	Ne	Na externí disk	Denně	mezi 1-5
Vždy	Ne	Ano, v běžném prohlížeči	Na flash disk	Týdně	mezi 1-5
Vždy	Ne	Ano, v běžném prohlížeči	Na flash disk	Denně	nad 15
Ne	Vždy	Ano, v běžném prohlížeči	Na flash disk	Denně	mezi 1-5
Vždy	Ne	Ano, v běžném prohlížeči	Na server	Denně	mezi 6-14
Vždy	Vždy	Ano, v běžném prohlížeči	Na flash disk	Týdně	mezi 1-5
Ne	Ne	Ano, v běžném prohlížeči	Na flash disk	Denně	mezi 1-5
Vždy	Ne	Ano, v běžném prohlížeči	Na flash disk	Týdně	mezi 1-5
Vždy	Ne	Ano, v jiném prohlížeči	Na flash disk	Denně	mezi 1-5
Vždy	Ne	Ano, v běžném prohlížeči	Na flash disk	Denně	mezi 6-14
Vždy	Ne	Ano, v běžném prohlížeči	Na flash disk	2x týdně	mezi 1-5
Vždy	Ne	Ano, v běžném prohlížeči	Na server	Týdně	mezi 6-14

# **PŘÍLOHA P II: VYHODNOCENÍ PRŮZKUMU**

Telemetrie 2019

Telemetrine 2019	os_64_bit	os_verze	os_jmeno
2019-12-01 00:00:00.000	0	10.0.18362	Microsoft Windows 10 Home
2019-12-01 00:00:00.000	0	06.01.7601	Microsoft Windows 7 Ultimate
2019-12-01 00:00:00.000	1	10.0.18362	Microsoft Windows 10 Home
2019-12-01 00:00:00.000	1	10.0.16299	Microsoft Windows 10 Home
2019-12-01 00:00:00.000	0	06.01.7601	Microsoft Windows 7 Home Premium
2019-12-01 00:00:00.000	0	06.01.7601	Microsoft Windows 7 Professional
2019-12-01 00:00:00.000	0	10.0.18362	Microsoft Windows 10 Pro
2019-12-01 00:00:00.000	0	10.0.17763	Microsoft Windows 10 Pro
2019-12-01 00:00:00.000	0	10.0.17763	Microsoft Windows 10 Home
2019-12-01 00:00:00.000	0	10.0.17763	Microsoft Windows 10 Pro
2019-12-01 00:00:00.000	0	10.0.18362	Microsoft Windows 10 Home
2019-12-01 00:00:00.000	0	06.01.7601	Microsoft Windows 7 Professional
2019-12-01 00:00:00.000	0	10.0.18362	Microsoft Windows 10 Home
2019-12-01 00:00:00.000	0	10.0.17134	Microsoft Windows 10 Home
2019-12-01 00:00:00.000	0	10.0.17763	Microsoft Windows 10 Home
2019-12-01 00:00:00.000	0	06.01.7601	Microsoft Windows 7 Home Premium
2019-12-01 00:00:00.000	0	10.0.18362	Microsoft Windows 10 Pro
2019-12-01 00:00:00.000	1	10.0.18363	Microsoft Windows 10 Pro
2019-12-01 00:00:00.000	1	10.0.18362	Microsoft Windows 10 Home
2019-12-01 00:00:00.000	1	10.0.18362	Microsoft Windows 10 Home
2019-12-01 00:00:00.000	0	10.0.17763	Microsoft Windows 10 Pro
2019-12-01 00:00:00.000	0	06.01.7601	Microsoft Windows 7 Professional
2019-12-01 00:00:00.000	0	06.01.7601	Microsoft Windows 7 Professional
2019-12-01 00:00:00.000	1	10.0.10586	Microsoft Windows 10 Home
2019-12-01 00:00:00.000	0	10.0.18362	Microsoft Windows 10 Home
2019-12-01 00:00:00.000	0	06.01.7601	Microsoft Windows 7 Home Premium
2019-12-01 00:00:00.000	1	10.0.18362	Microsoft Windows 10 Home
2019-12-01 00:00:00.000	0	06.01.7601	Microsoft Windows 7 Home Premium
2019-12-01 00:00:00.000	0	10.0.17763	Microsoft Windows 10 Home
2019-12-01 00:00:00.000	0	10.0.17763	Microsoft Windows 10 Home
2019-12-01 00:00:00.000	0	10.0.17763	Microsoft Windows 10 Home
2019-12-01 00:00:00.000	0	10.0.18362	Microsoft Windows 10 Pro
2019-12-01 00:00:00.000	1	10.0.17763	Microsoft Windows 10 Pro
2019-12-01 00:00:00.000	0	06.01.7601	Microsoft Windows 7 Professional
2019-12-01 00:00:00.000	1	10.0.18363	Microsoft Windows 10 Pro
2019-12-01 00:00:00.000	0	10.0.18362	Microsoft Windows 10 Home
2019-12-01 00:00:00.000	0	10.0.18362	Microsoft Windows 10 Home
2019-12-01 00:00:00.000	0	10.0.17763	Microsoft Windows 10 Home
2019-12-01 00:00:00.000	1	10.0.18362	Microsoft Windows 10 Pro
2019-12-01 00:00:00.000	0	10.0.18362	Microsoft Windows 10 Pro
2019-12-01 00:00:00.000	0	10.0.18363	Microsoft Windows 10 Home
2019-12-01 00:00:00.000	0	06.01.7601	Microsoft Windows 7 Professional
2019-12-01 00:00:00.000	1	10.0.17763	Microsoft Windows 10 Home
2019-12-01 00:00:00.000	1	06.01.7601	Microsoft Windows 7 Home Premium
2019-12-01 00:00:00.000	0	10.0.18362	Microsoft Windows 10 Home
2019-12-01 00:00:00.000	0	10.0.18362	Microsoft Windows 10 Pro
2019-12-01 00:00:00.000	0	10.0.17763	Microsoft Windows 10 Home
2019-12-01 00:00:00.000	0	10.0.17134	Microsoft Windows 10 Home
2019-12-01 00:00:00.000	0	10.0.18362	Microsoft Windows 10 Home
2019-12-01 00:00:00.000	0	10.0.17763	Microsoft Windows 10 Pro
2019-12-01 00:00:00.000	0	10.0.17763	Microsoft Windows 10 Home

















































2019-12-01 00:00:00.000	1	10.0.17763	Microsoft Windows 10 Home
2019-12-01 00:00:00.000	0	10.0.18362	Microsoft Windows 10 Pro
2019-12-01 00:00:00.000	1	10.0.18362	Microsoft Windows 10 Home
2019-12-01 00:00:00.000	0	06.01.7601	Microsoft Windows 7 Professional
2019-12-01 00:00:00.000	0	10.0.18362	Microsoft Windows 10 Home
2019-12-01 00:00:00.000	0	10.0.18362	Microsoft Windows 10 Home

# PŘÍLOHA P II: VYHODNOCENÍ PRŮZKUMU

Telemetrie 2024















































2024-02-01 00:00:00.000	0	10.0.19045	Microsoft Windows 10 Pro
2024-02-01 00:00:00.000	1	10.0.22631	Microsoft Windows 11 Home
2024-02-01 00:00:00.000	0	10.0.19045	Microsoft Windows 10 Home
2024-02-01 00:00:00.000	1	10.0.19045	Microsoft Windows 10 Pro
2024-02-01 00:00:00.000	1	10.0.19045	Microsoft Windows 10 Home
2024-02-01 00:00:00.000	1	06.01.7601	Microsoft Windows 7 Professional
2024-02-01 00:00:00.000	0	06.01.7601	Microsoft Windows 7 Professional
2024-02-01 00:00:00.000	0	06.01.7601	Microsoft Windows 7 Professional
2024-02-01 00:00:00.000	1	10.0.22631	Microsoft Windows 11 Home
2024-02-01 00:00:00.000	0	10.0.19045	Microsoft Windows 10 Pro
2024-02-01 00:00:00.000	0	06.01.7601	Microsoft Windows 7 Professional
2024-02-01 00:00:00.000	0	06.01.7601	Microsoft Windows 7 Professional
2024-02-01 00:00:00.000	0	10.0.19045	Microsoft Windows 10 Pro
2024-02-01 00:00:00.000	1	10.0.19045	Microsoft Windows 10 Home
2024-02-01 00:00:00.000	1	10.0.19045	Microsoft Windows 10 Home
2024-02-01 00:00:00.000	1	10.0.19045	Microsoft Windows 10 Home
2024-02-01 00:00:00.000	1	10.0.22631	Microsoft Windows 11 Home
2024-02-01 00:00:00.000	0	10.0.19045	Microsoft Windows 10 Home
2024-02-01 00:00:00.000	1	10.0.22000	Microsoft Windows 11 Home
2024-02-01 00:00:00.000	1	10.0.19045	Microsoft Windows 10 Enterprise
2024-02-01 00:00:00.000	1	10.0.19045	Microsoft Windows 10 Home
2024-02-01 00:00:00.000	1	10.0.22631	Microsoft Windows 11 Pro for Workstatic
2024-02-01 00:00:00.000	0	10.0.19045	Microsoft Windows 10 Pro
2024-02-01 00:00:00.000	0	10.0.19045	Microsoft Windows 10 Pro
2024-02-01 00:00:00.000	1	10.0.22631	Microsoft Windows 11 Home
2024-02-01 00:00:00.000	0	06.01.7601	Microsoft Windows 7 Professional
2024-02-01 00:00:00.000	1	10.0.22631	Microsoft Windows 11 Pro
2024-02-01 00:00:00.000	1	10.0.22631	Microsoft Windows 11 Pro
2024-02-01 00:00:00.000	1	10.0.19045	Microsoft Windows 10 Pro
2024-02-01 00:00:00.000	0	10.0.19045	Microsoft Windows 10 Home
2024-02-01 00:00:00.000	1	10.0.26058	Microsoft Windows 11 Pro
2024-02-01 00:00:00.000	1	10.0.22631	Microsoft Windows 11 Home
2024-02-01 00:00:00.000	1	10.0.22631	Microsoft Windows 11 Pro
2024-02-01 00:00:00.000	1	10.0.19045	Microsoft Windows 10 Pro
2024-02-01 00:00:00.000	1	10.0.22631	Microsoft Windows 11 Pro
2024-02-01 00:00:00.000	0	06.01.7601	Microsoft Windows 7 Professional
2024-02-01 00:00:00.000	1	10.0.19045	Microsoft Windows 10 Pro
2024-02-01 00:00:00.000	0	06.01.7601	Microsoft Windows 7 Professional

# **PŘÍLOHA P III: PREZENTACE – BEZPEČNOST INFORMACÍ**

# Školení pro zlepšení informační bezpečnosti ambulance

# Jak může dojít k úniku informací

- ▣ Fyzické zabezpečení
- ▣ Hesla a technické zabezpečení
- ▣ Zálohování důležitých dat
- ▣ Osobní přístup
- ▣ Útok hackera a sociální inženýrství

V rámci tohoto školení si rozebereme následující problematiku spojenou se bezpečností informací.:

Fyzické zabezpečení

Hesla a technické zabezpečení

Zálohování důležitých dat

Osobní přístup

Útok hackera a sociální inženýrství



# Fyzické zabezpečení I

- ☒ Prověřování zaměstnanců
- ☒ Karty pacientů
- ☒ Dohled nad správci a techniky
- ☒ Omezení Personálu na nezbytné úkony (mlčenlivost, odebrání přístupu)

## **Prověřování zaměstnanců**

Zvýšená pozornost na externí zaměstnance úklidové firmy, IT podpora a další (poskytnutí záruk firem).

Je nutné prověřovat minulost pracovníků za pomoci výpisu z rejstříku trestů. Krom osobního pohovoru je taktéž nutné využívat, reference minulých zaměstnavatelů pro zjištění vztahu s minulým vedením a případných rozepří na pracovišti. V případě pochybností či nesrovnalostí je nutné vybrat jiného adepta (firmu) pro spolupráci.

## **Bezpečné ukládání karet pacientů (pokud jsou fyzické karty)**

Ukládat karty pacientů na bezpečná místa je nutností (omezený přístup zámekem). Lpění na zpětné ukládání karet k tomu určená bezpečná místa je žádoucí. Dále je vhodné dbát na omezený přístup personálu k patientským údajů a dohlížet na jejich nakládání s údaji včetně bezpečného ukládání karet.

V případě využívání EZZ je nutné dbát na zajištění úložiště šifrováním a omezením přístupu. Dále musí být nosič chráněn před odcizením, ztrátou a zničením. (pravidelně aktualizovat software)

## **Dohled nad správci a techniky**

Je nutné mít vždy přehled nad prováděnými úkony a korigovat je. V případě správy citlivých dat vždy šifrovat. Opatřovat citlivé soubory heslem (jiný druh přístupu).

## **Omezení Personálu na nezbytné úkony (mlčenlivost, odebrání přístupu)**

Přístup k datům musí být vždy limitován na provedení úkonu a pravomoc pracovníka (za pomoci pomocí hesel, šifrování, sdílení pouze nutných dat). Není možné aby měl zaměstnanec přístup k patientským údajům i po rozvázání pracovního poměru. Proto je nutné pravidelně kontrolovat oprávnění a jeho aktualizace (odebrání přístupu propuštěným zaměstnancům).

# Fyzické zabezpečení II

▣ Zadávání přístupových údajů (bezpečně)

▣ Nesdílení přihlašovacích údajů

▣ Používání zamykací obrazovky

## **Bezpečné zadávání přístupových údajů**

Při zadávání hesla je nutná kontrola okolí, krytí klávesnice, směřování monitoru mimo otevřený prostor (a kamery). Jako další doplňkové zajištění lze využívat privátní směrové fólie na obrazovku, virtuální klávesnice (na obrazovce), biometrického ověřování, dvoufázové ověřování a hardwarové tokeny pro autentizaci.

## **Problematika sdílení přihlašovacích údajů**

Je nutné nesdílet vlastní přístupové údaje a využívat jiný druh přístupu pro dalšího uživatele. Sdílení přístupů vede ke ztrátě kontroly nad citlivými daty, jelikož má další uživatel stejná práva jako majitel daných autentizačních údajů. Rizikem může být ztráta, nebo poškození dat. Taktéž se sdílením přihlašovacích údajů zvyšuje riziko lidské chyby a možnost vnějšího napadnutí.

## **Používání zamykací obrazovky**

Je vhodné používat zamykací obrazovku, při jakémkoliv vzdálení od obrazovky (stisk Windows a současně klávesu L). Při práci a pohybu po místnosti sice stačí minimalizace otevřených oken, avšak není vhodné používat pouze minimalizaci, jelikož v nepřítomnosti lze okna opět otevřít. Užitečnou možností je využívání mobilu jako automatického přístupu, který obrazovku v přítomnosti vždy zpřístupní (nutné nosit neustále mobil).

# Hesla a technické zabezpečení I

- ▣ Druhy přihlášení
- ▣ Jaké znaky má obsahovat bezpečné heslo
- ▣ Problematika opakujících se hesel
- ▣ Místa pro ukládání hesel

## Druhy přihlášení

Nejoblíbenější formou přihlášení jsou hesla, avšak nejsou nejbezpečnější volbou pro přihlášení k citlivým údajům (pro přihlášení k nim je vhodné využít spíše jiný druh bezpečné autentizace). Bezpečnější formou přihlášení je forma biometrického ověření. Jedná se o scan otisku prstu (oka), avšak pro tento druh ověření je vhodné nešetřit na technologii a připlatit za kvalitnější přístroj, což předejde případným chybám.

Dvoufázového ověřování je vhodnou formou zabezpečení přístupu, kdy se jedná o užití dvou forem přihlášení, tedy například: zadávání hesla + PINu, hesla + biometrie. Další velmi bezpečnou volbou je užití přístupové karty optimálně s vlastní klávesnicí.

## Jaké znaky má obsahovat bezpečné heslo

Krátké, či jednoduché heslo, není vhodné pro přihlašování ke službám zpracovávajícím údaje pacientů. Nebezpečnou formou je využívání pouze jednoho či dvou druhů znaků, proto by heslo mělo obsahovat všechny 4 sady znaků a mělo by splňovat délku alespoň 12 míst.

## Problematika opakujících se hesel

Je důležité nepoužívat stejná hesla pro více služeb, jelikož při vyzrazení jednoho hesla dojde k vyzrazení i ostatních přístupů. Například pokud osoba uvidí zadávané symboly, může zkusit zadat přístup i k jiným službám s citlivým obsahem.

## Místa pro ukládání hesel

Není vhodné ukládat hesla do internetového prohlížeče (zapamatovat heslo), jelikož takto uložené heslo umožňuje přístup ze zařízení bez nutnosti znát podobu hesla. Taktéž se nezdá stává, že heslo uložené v prohlížeči může uniknout. Pro bezpečné ukládání hesel je vhodné využít textový soubor opatřený šifrováním nebo heslem. V případě využití ukládání hesel v papírové formě je třeba úložiště (notes) před ztrátou, odcizením (a živelnou pohromou) na vhodném zabezpečeném místě, tedy ukládat ho do trezoru, nebo na jinak obdobně zabezpečené místo.

# Hesla a technické zabezpečení II

▣ Nebezpečnost veřejných sítí a problematika mobilních úložišť

▣ Zabezpečení proti krádeži úložiště

▣ Vzdálené přístupy

## **Nebezpečnost veřejných sítí**

V rámci užití veřejné sítě (Wifi bez hesla) hrozící rizika zachycení dat: navštěvovaných stránek, emailů, hesel a dalších (může být falešná síť), jelikož na takovýchto sítích je jednodušší sledování aktivity ostatních uživatelů. Taktéž jsou zde zvýšená rizika stažení malwaru, odcizení dat z úložiště (patientská data), případně hrozí návštěva falešných stránek.

Doporučením je tedy veřejné sítě nevyužívat, nebo pro pacienty zřídit samostatnou síť oddělenou od sítě užívané pracovníky ambulance (která je neveřejná). V případě přenášení pracovního zařízení či úložiště, je nutné nepřipojovat se k veřejným sítím, nebo v případě akutní nutnosti alespoň využít služeb VPN a věnovat pozornost tvaru URL stránek a kontrolovat zabezpečení stránek (HTTPS). Taktéž je vhodné na veřejné síti vypnout možnost sdílení souborů v rámci sítě.

## **Zabezpečení proti krádeži, nebo ztrátě úložiště**

Samotná úložiště je vhodné uložit na bezpečná místa, u fyzického úložiště se může jednat například o trezor, nebo zabezpečenou serverovnu (i před živelnou pohromou). V případě cloudového úložiště je vhodné zvolit bezpečnou cloudovou službu. Data na úložišti je vždy vhodné šifrovat dat, případně je doplnit možností vzdáleného smazání. Taktéž je vhodné užívat běžná zabezpečení objektu, kterými jsou kvalitní zámky, kamery a alarmy. Mobilní úložiště není vhodné nenechávat bez dozoru na rizikových místech.

## **Vzdálené přístupy**

Pro bezpečný vzdálený přístup je vhodné používat ověřené služby s šifrováním. Taktéž je nutné používat zabezpečené protokoly, které šifrují komunikaci (VPN) a Firewall. Naprosto nedostatečnou formou protokolu je FTP, který je slabě zabezpečený. V případě užívání vzdálené podpory je vhodné, aby pokaždé služba vyžadovala schválení a byly kontrolovány prováděné úkony.



# Osobní přístup

Bezpečné vyhledávání a stahování

Druhy bezpečné komunikace

Emailové přílohy

## Bezpečné vyhledávání a stahování

Základem je používání bezpečného internetového prohlížeče (Google, Brave...). Pracovní témata a volnočasové vyhledávání by mělo být odděleno, například jiným druhem vyhledávače. Doplnkové užití anonymních oken, nebo VPN, je ještě bezpečnější variantou.

Základem vyhledávání i stahování je obezřetnost při otvírání různých odkazů. Stahování musí probíhat vždy ze známých a bezpečných zdrojů (oficiálních stránek). Vždy je však vhodné vyvarovat se klikání na reklamy, kontrolovat URL stránky a její zabezpečení (kvůli falešným stránkám). Před stahováním je vhodné přečíst si recenze uživatelů webu a vyvarovat se stahování souborů s neočekávaným tvarem (exe, scr, zip a rar).

## Druhy bezpečné komunikace

Při komunikaci s jinými ambulantami je vhodné využívat k tomu určené nástroje a nepoužívat nezabezpečené emaily a SMS. Vhodné prostředky pro komunikaci mohou být například Datové schránky, či specializované služby, například Medivo. Při volbě běžné emailové (SMS) komunikace využívat šifrování, jinak hrozí, že únik dat (především špatnému odeslání). Taktéž je vhodné při komunikaci telefonním hovorem ověřovat osobu na druhé straně PINem, jelikož lze i známý hlas věrně imitovat.

## Emailové přílohy a SMS

Při otvírání emailové komunikace je třeba vždy kontrolovat adresu odesílatele, v případě, že se adresa mírně liší, může se s vysokou pravděpodobností jednat o cílený útok phishingu, nebo spam. Přílohy těchto emailů není vhodné za žádných okolností otvírat či stahovat. V případě, že se email tváří věrohodně, je vhodné vždy kontrolovat kam odkazují odkazy, což se dá jednoduše ověřit posunem kurzoru na daný odkaz (v

žádném případě neklikat). Po zobrazení celého URL lze většinou odhadnout zda jde o závadovou přílohu (místo kam odkazuje má podivný tvar). V případě, že příloha je součástí emailu, je důležité porovnat název souboru s potenciálním obsahem a v případě, že nebude tematicky sedět přílohu nestahovat. Dále je vhodné sledovat její příponu a vyvarovat se tak případně jejímu stažení (exe, scr, zip a rar). V případě, že dojde k otevření a stažení nežádoucí přílohy je vždy vhodné informovat svého správce zařízení a urychleně se zbavit stažených závadných příloh. Taktéž je vhodné věnovat zvýšenou pozornost SMS, které se maskují například za Českou poštu a PPL, nebo jiné doručovací služby a obsahují závadový odkaz.



# Zálohování důležitých dat

- Bezpečné úložiště
- Dostatečný počet záloh
- Aktualizování softwaru a hardwaru

## **Bezpečné úložiště**

Vhodným místem pro ukládání zálohovaných dat je cloudové úložiště, nepoškodí ho živelné katastrofy ani krádež zařízení. Dalším relativně bezpečným místem pro zálohování je přenosná forma úložiště (externí disk, flash disk). Avšak tento druh úložiště může být jednoduše odcizen, proto je vhodné ho mít neustále na bezpečném místě a pod bedlivým dohledem, taktéž ho mít kvalitně šifrován (zaheslován).

## **Zálohování**

Vhodné je zálohování alespoň na denní bázi (klidně i častěji pokud to ambulanci nezatíží), tedy 21-22 denních záloh v úložišti. Taktéž je užitečné vytvářet pouze rozdílové zálohy, které mají jasnou historii změn a je tak možné v případě nutnosti dohledat možné nesrovnalosti a chyby v datech pacientů a nekladou tak vysoké nároky na zabrané místo. Nevhodné je držet v úložišti jednotky záloh a neustále je přepisovat, což značně znemožňuje návrat k úpravě případných chyb ve starší záloze. Záložní nosiče je vždy vhodné důsledně odpojovat jinak například při útoku ransomwaru hrozí ztráta dat i v záložním zařízení. Taktéž by mělo být dané úložiště chráněno šifrováním a heslem. Nevhodné jsou taktéž zálohy na heslem zabezpečených sdílených síťových discích ovšem s hesly k nim uloženými v Trezoru Windows, což je správce hesel integrovaný do operačního systému Windows právě za účelem automatického přihlášení k síťovým prostředkům.

## **Aktualizování softwaru a hardwaru**

Je nutné udržovat pracovní zařízení v aktualizovaném stavu, což v praxi znamená provádět pravidelně systémové aktualizace, což ochrání zařízení před hrozbami, které jsou nalezeny v období před aktualizací a představují tak pro uživatele snížení potenciálního rizika. Taktéž je vhodné obměňovat hardware počítače, tak aby nedošlo ke konci jeho životnosti, kupříkladu v případě fyzického úložiště by to mohlo mít na ambulanci fatální následky v podobě ztráty záloh, či dat.

# Útok hackera a sociální inženýrství

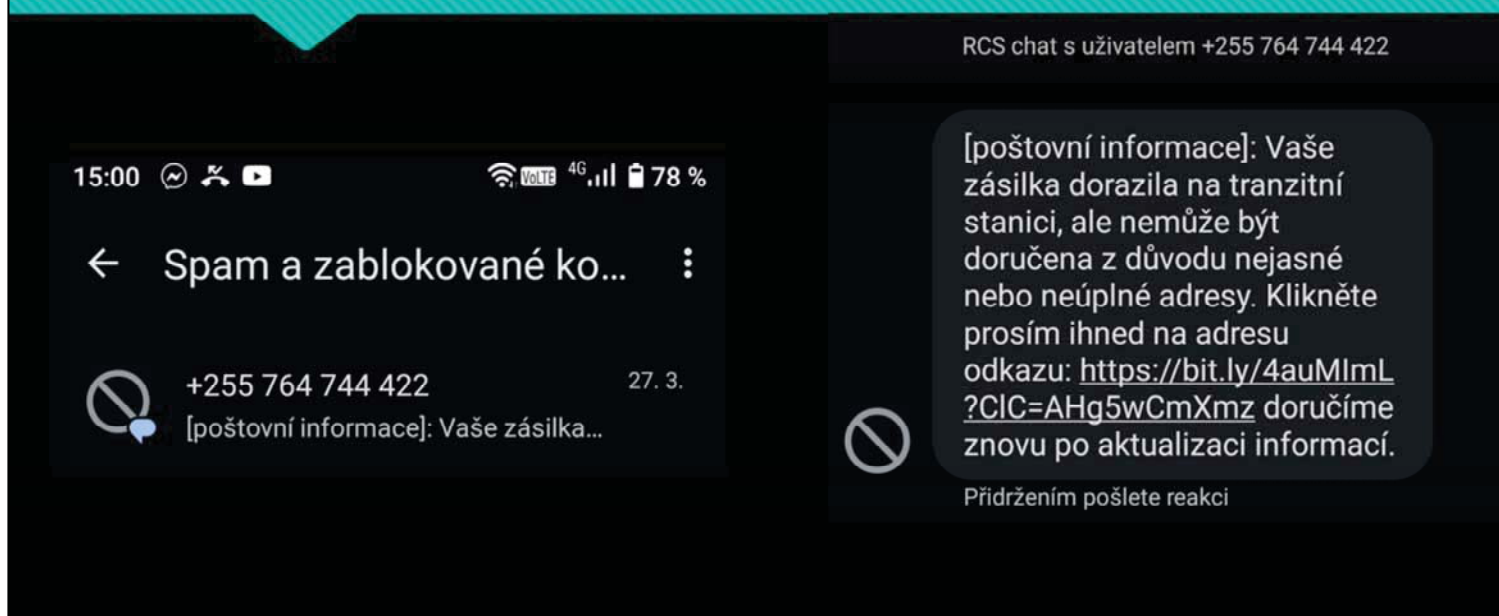

## Sociální inženýrství

Znakem sociálního inženýrství je, že se útočník vydává za nějakou instituci, která je napadenému známá (státní složky, banka...). (Taktéž se může jednat o sociální inženýrství použité z pozice zaměstnance nebo jiné blízké osoby (viz další slide)). Následně za pomoci své vymyšlené autority zkouší získat důležité informace. Nežádka útočník vyvolává v napadeném dojem časové tísně, aby docílil zkratkovitého chování napadeného. Cílem útočníka jsou většinou citlivé informace, data či peníze (pacientské údaje).

K tomu může dojít za pomoci e-mailů, telefonních hovorů, nebo například SMS. (viz obrázky)

Oblíbeným malwarem pro napadení je taktéž ransomware.

Útoky ransomware probíhají přes emaily, nebo pochybné webové stránky. Stažení ransomwaru probíhá zásadě přes kliknutí na odkaz obsahující tento malware. Jelikož ransomware šifruje (ničí) veškerá úložiště v zařízení. Následně většinou žádá výkupné za opětovné postoupení dat.

Vždy je vhodné ověřovat kdo s vámi komunikuj. Nutné je pečlivě ověřovat e-mailové adresy a SMS, jestli jsou shodné s danou institucí. Taktéž i pokud se v telefonu zobrazuje přímo název instituce, nemusí se o ni vždy jednat proto je vhodné ověřit telefonní číslo. V případě telefonních hovorů je nutné nikdy nesdělovat důležité údaje, taktéž v podstatě žádná instituce nemá komunikovat důležitá data za pomoci SMS, tedy se povětšinou bude jednat o útočníka.

Indikátorem podvodné zprávy může být taktéž zvýšená chybovost.

Proto je vhodné dávat pozor na jakoukoliv formu nevyžádané komunikace, vyvarovat se klikání na odkazy, zadávání citlivých údajů a neodesílat žádné autorizační kódy.

The image shows a side-by-side comparison of two email messages. On the left is a phishing email from CSOB Bank, and on the right is a legitimate notification from Raiffeisenbank.

**Phishing Email (Left):**

- Sender: CSOB Bank
- Subject: **Chrante se pred kryptografickými podvody**
- Text: "Z důvodu ochrany vaší bezpečnosti jsme museli zablokovat váš bankovní účet CSOB." (Due to your security, we had to block your bank account.)
- Call to action: "Proces dokončete [kliknutím sem](#)" (Complete the process by clicking here).
- Warning: "nezapomene zadat stejné údaje jako ve svém účtu a změnit je tento účet může spolu s dalšími informacemi vést k trvalému uzamčení a vyžadovat nový postup uzamčení" (forgetting to enter the same data as in your account and changing it may lead to permanent locking and require a new locking procedure).
- Footer: "Děkujeme, že upravujeme naše služby. Vaše Csobbank © 2021 CSOB"

**Legitimate Email (Right):**

- Sender: RB blokace <lelicpetr@rbblokace.com>
- Subject: **Vaše kreditní karta byla z bezpečnostních důvodů zablokována**
- Text: "Náš automatický bezpečnostní systém zaznamenal pokusy o neobvyklé platby z Vaší platební karty vedené u Raiffeisenbank." (Our automatic security system recorded attempts at unusual payments from your card.)
- Text: "Z preventivních bezpečnostních důvodů jsme Vám byli nuceni dočasně zablokovat platby kartou. Pro odblokování navštivte Vaši pobočku Raiffeisenbank, nebo klikněte na tlačítko "Ověřit online" níže, kde během pár minut ověříme Vaši identitu." (For preventive security reasons, we had to temporarily block card payments. To unblock, visit your branch or click "Verify online" below.)
- Button: **Ověřit online**
- Text: "Důvod blokace: 3x zadáno nesprávné datum platnosti kreditní karty při pokusu o transakci." (Reason for block: 3x incorrect card expiry date during transaction attempt.)
- Text: "Druh platby: Donio Shop, Moskva, Ruská Federace, 22.40 EUR. Transakce byla z bezpečnostních důvodů zablokována." (Payment type: Donio Shop, Moscow, Russia, 22.40 EUR. Transaction blocked.)
- Signature: "Vaše, Raiffeisenbank"

- Příklad falešného emailu, který běžně koluje sítěmi. (snaží se získat bankovní údaje)

# Příklad sociálního inženýrství

- Keylocker
- USB killer
- bootovací CD (USB flash disk)



Sociální inženýrství může například využít i zaměstnanec ambulance, pracovník úklidu rodinný příslušník. Postup této osoby je následující.:

- Keylocker

Útočník si najde vhodnou chvíli, kdy je zařízení bez dozoru (úklid po pracovní době) a přidá do zařízení USB flash disk, které zaznamenává veškerou činnost klávesnice a útočník tak získá všechny přístupy kde se používají stálá hesla.

- USB killer

Obdobnou metodu postupu útočník využije i v případě využití USB killer, kterým zlikviduje někdy i celý počítač. Stačí ho pouze zapojit do USB portu a při spuštění počítače dojde k puštění neredukovaného napětí do zařízení, což zlikviduje většinu součástí.

- bootovací CD (USB flash disk)

Metoda bootování systému z USB flash disku, nebo CD umožňuje obejít základní zabezpečení počítače, tedy samotné přihlášení k zařízení, následně pak osoba využívá všech informací ke kterým se takovýmto způsobem dostane.



# Důsledky komunikace odeslané jinému adresátovi

- ☑ Unik informací
- ☑ Ztráta důvěry
- ☑ Pacient změní ambulanci
- ☑ Pacient podá trestní oznámení

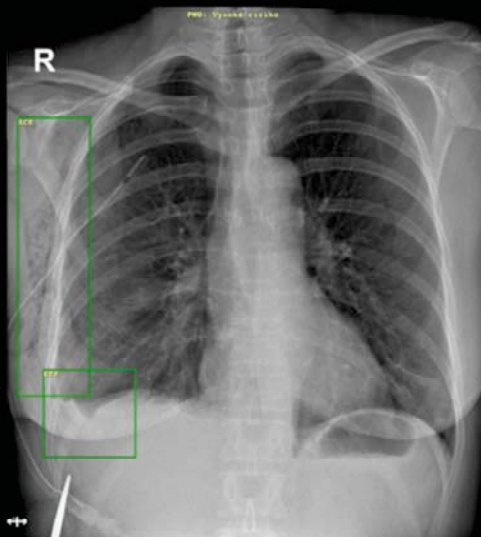

**Pacient**  
Revizor\_20-02-23 882806ML84F0401LV3, muž  
ID: Revizor\_20-02-23 882806ML84F0401LV3

**Studie**  
Cíle studie: SRA 4704737  
Datum vyšetření: 20. 2. 2023 - 8:33:39  
Datum správy: 20. 2. 2023  
Popis studie: Plicní

Jazyk textu: Czech  
Typ pozorovatele: Plictní  
Výrobce přístroje: CAREBOT  
Název přístroje: Carebot AI CXR  
Modelové číslo přístroje: v2.0i-

**Zjištění:**  
Nález  
(Poznámka: Následující textový výstup je automaticky generován na základě výsledku analýzy snímku umělou inteligencí. Definitivní hodnocení snímku a lékařská zpráva musí být koreloována s klinickým obrazem a sčtvá odpovědností lékaře.)  
Plicní: Žena přítomny známky pneumothoraxu. Bez známek atelektázy. Plicní parenchym je bez známek komoloidem. Na snímku jsou známky přítomnosti fluidothoraxu. Bez detekovaných ložiskových změn v rozsahu plic.  
Srdce: Srdce má stín je normální.  
Děložní: Žena přítomny známky podkožního emfyzému.

**Rizikové skóre:**  
Pneumothorax (PNO): Vysoké riziko  
Děložní středního stínu (CMI): Nízké riziko  
Atelektáza (ATE): Nízké riziko  
Komoloidace plicního parenchymu (COM): Nízké riziko  
Fluidothorax (EFF): Vysoké riziko  
Léze plicního parenchymu (LEP): Nízké riziko  
Podkožní emfyzém (SCE): Vysoké riziko

Studij instancce UID 1.2.4.0.13.1.4.2212847.3244.1.20230220.8194704737.147687923143  
Carebot AI CXR je systém pro podporu rozhodování (zařízení „prediction“ software that is intended to provide information for decision-making for diagnostic or therapeutic purposes) na bázi počítačové podporované detekce. Vybírá se o certifikovaný zdravotnický prostředek. Software Carebot AI CXR má obsluhovat pouze náležitý personál a poskytnouto způsobilosti. Vyhodnocení snímků lze provádět pouze na certifikovaných radiologických monitorech a v souladu s doporučení výrobce. Před užitím je nutné seznámit se s návodem k použití. V případě obdržení nesprávného výsledku prosím kontaktujte report@carebot.com pro předání zpětné vazby.

Číslo k použití: [redacted]

Carebot s.r.o.  
Kozdrojovské 286  
664 34 Kozdrojovice  
Czech Republic  
email: report@carebot.com

Komunikace odeslaná jinému adresátovi je bohužel častým úkazem. Což se může stát pacientovi i lékaři, avšak v případě lékaře dochází ke konfrontaci s aktuálními právními předpisy i lékařskou etikou. V případě odeslání nezašifrovaných patientských dat jiné osobě, dojde k úniku informací, což může mít pro ambulanci další následky v podobě ztráty důvěry v dané zařízení, hromadné odhlašování pacientů z ambulance a v případě poškozených pacientů může jít i o řešení právní formou.

**Děkuji za pozornost**

Nyní nadchází prostor pro vaše případné dotazy.